

DEMOLIR AMBIENTES CONSTRUÍDOS DE MANEIRA PROVISÓRIA (PAREDES, ESQUADRIAS, COBERTURA)

REMOVER CAIXA D'ÁGUA EXISTENTE

DEMOLIR REFEITÓRIO EXISTENTE

DEMOLIR PAREDES EM ALVENARIA

DEMOLIR TRECHOS DO MURO NA ENTRADA PRINCIPAL PARA CONSTRUÇÃO DA NOVA FACHADA. VER PROJETO.

DEMOLIR PASSARELAS COBERTAS EXISTENTES

DEMOLIR MURO EXISTENTE.

DEMOLIR DEPÓSITOS

DEMOLIR BLOCO DE VESTIÁRIO EXISTENTE

DEMOLIR MURETA QUADRA POLIESPORTIVA

DEMOLIR PAREDE EM ALVENARIA E TRECHO DA ARQUIBANCADE DE CONCRETO CONFORME A INDICAÇÃO.

1 PLANTA DEMOLIR



**GOVERNO DO ESTADO DE RONDÔNIA**  
GOVERNO: MARCOS JOSÉ ROCHA DOS SANTOS

**SECRETARIA DE ESTADO DA EDUCAÇÃO - SEDUC**

OBJETO

PROJETO DE REFORMA E CONSTRUÇÃO NA E.E.E.F.M FELIPE CAMARÃO

ENDEREÇO

AV. CEL. JORGE TEIXEIRA DE OLIVEIRA, 766  
CENTRO

LOCAL

SÃO FELIPE D' OESTE- RO

CONTEÚDO

PLANTA DEMOLIR

DATA

OUT/2022

SETOR

QUADRA

LOTE

ESCALA

INDICADA

DESENHO

Érica

PROJETO

ARQUITETÔNICO

ETAPA DE PROJETO

BÁSICO

AUTORIA DO PROJETO

EULER RENAN SALLES DO CARMO  
ARQ. \* URBANISTA CAU Nº: A196791-1 RO

PRANCHA

01/15

PROPRIETÁRIO

SEDUC-RO 04.564.530/0001-13

SITUAÇÃO

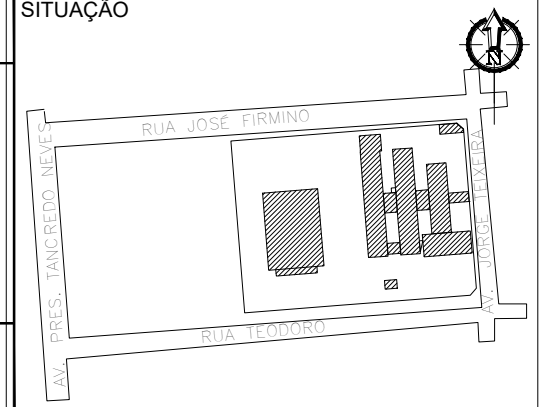

ÁREAS

ÁREA DO TERRENO	8.674,04 m²
ÁREA DA QUADRA EM REFORMA	979,42 m²
ÁREA DA ESCOLA EM REFORMA	1.353,05 m²
ÁREA A CONSTRUIR DA QUADRA	67,03 m²
ÁREA A CONSTRUIR DA ESCOLA	1.416,97 m²
ÁREA TOTAL DA QUADRA	1.546,45 m²
ÁREA TOTAL DA ESCOLA	2.770,02 m²
ÁREA TOTAL	3.816,47 m²

FIRMA RESPONSÁVEL PELO PROJETO / OBRA

REV.	MODIFICAÇÃO	DATA	PROJETISTA	CADISTA	APROVO
01					
02					
03					

ESPAÇO PARA PREFEITURA E C.R.E.A.

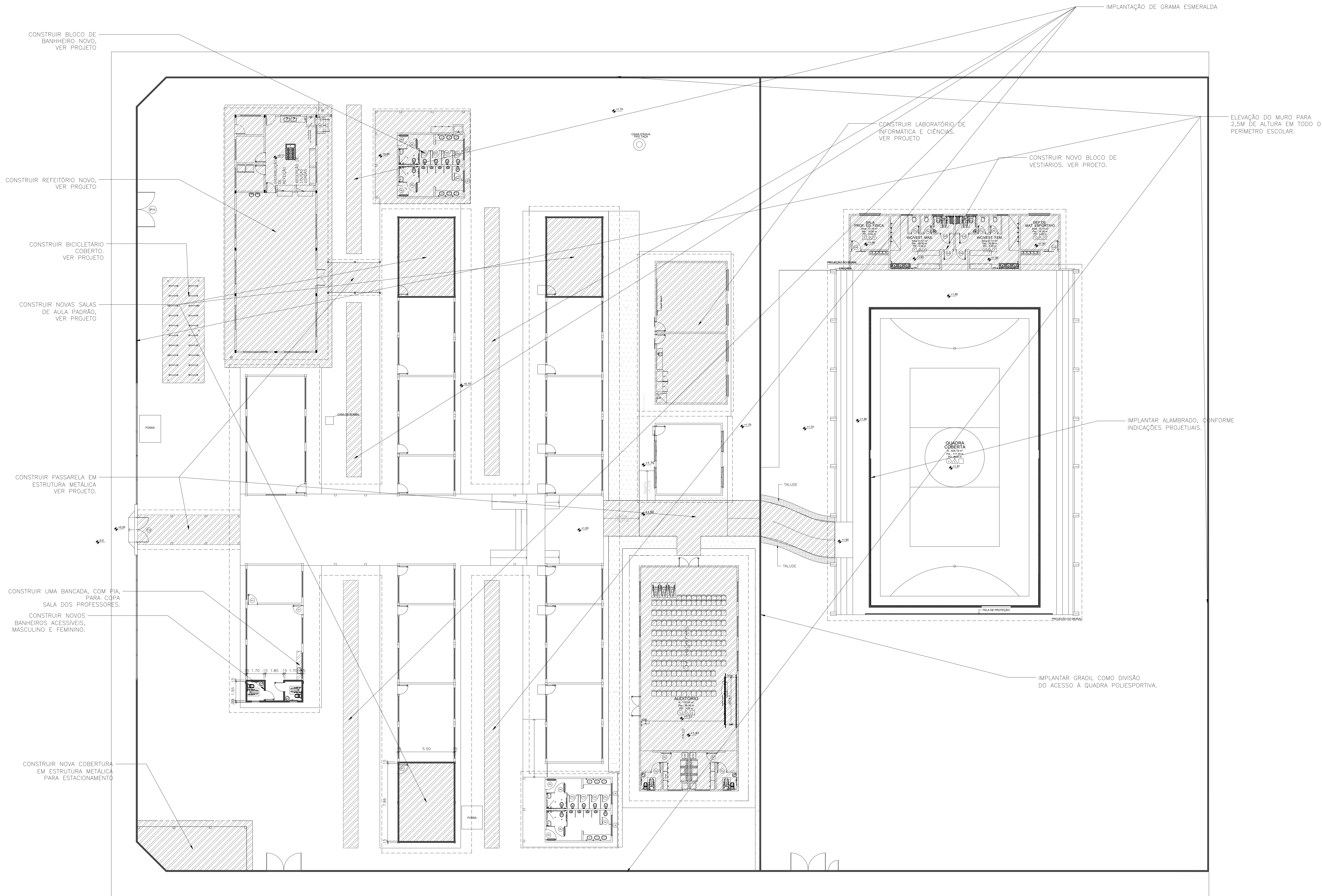

2 PLANTA CONSTRUIR  
ESCALA 1:150

		<b>GOVERNO DO ESTADO DE RONDÔNIA</b> GOVERNO: MARCOS JOSÉ ROCHA DOS SANTOS	
<b>SECRETARIA DE ESTADO DA EDUCAÇÃO - SEDUC</b>			
OBJETO: PROJETO DE REFORMA E CONSTRUÇÃO NA E.E.E.F.M FELIPE CAMARÃO			
ENDEREÇO: AV. CEL. JORGE TEIXEIRA DE OLIVEIRA, 766 CENTRO		LOCAL: SÃO FELIPE D' OESTE- RO	
CONTEÚDO: PLANTA CONSTRUIR		DATA: OUT/2022	
		SETOR:	QUADRA LOTE
		ESCALA:	INDICADA DESENHO Érica
CHEFE DO SETOR DE OBRAS: SALOMÃO AYTON DO NASCIMENTO		PROJETO: ARQUITETÔNICO	
ARQUITETO E URBANISTA - CAU Nº A281547-8		ETAPA DE PROJETO: BÁSICO	
ADMINISTRADOR- CRA: 6.224/RO			
AUTORIA DO PROJETO: EULER RENAN SALLES DO CARMO		PRANCHA: 02/15	
ARQ. * URBANISTA CAU Nº: A166791-1 RO			
PROPRIETÁRIO: SEDUC-RO 04.564.530/0001-13		SITUAÇÃO	
ÁREAS:			
ÁREA DO TERRENO		8.674,04 m²	
ÁREA DA QUADRA EM REFORMA		979,42 m²	
ÁREA DA ESCOLA EM REFORMA		1.353,05 m²	
ÁREA A CONSTRUIR DA QUADRA		87,03 m²	
ÁREA A CONSTRUIR DA ESCOLA		1.416,97 m²	
ÁREA TOTAL DA QUADRA		1.546,45 m²	
ÁREA TOTAL DA ESCOLA		2.770,02 m²	
ÁREA TOTAL		3.816,47 m²	
FIRMA RESPONSÁVEL PELO PROJETO / OBRA			
REV:	MODIFICAÇÃO	DATA:	PROJETISTA CADISTA APROVO
01			
02			
03			
ESPAÇO PARA PREFEITURA E C.R.E.A.			



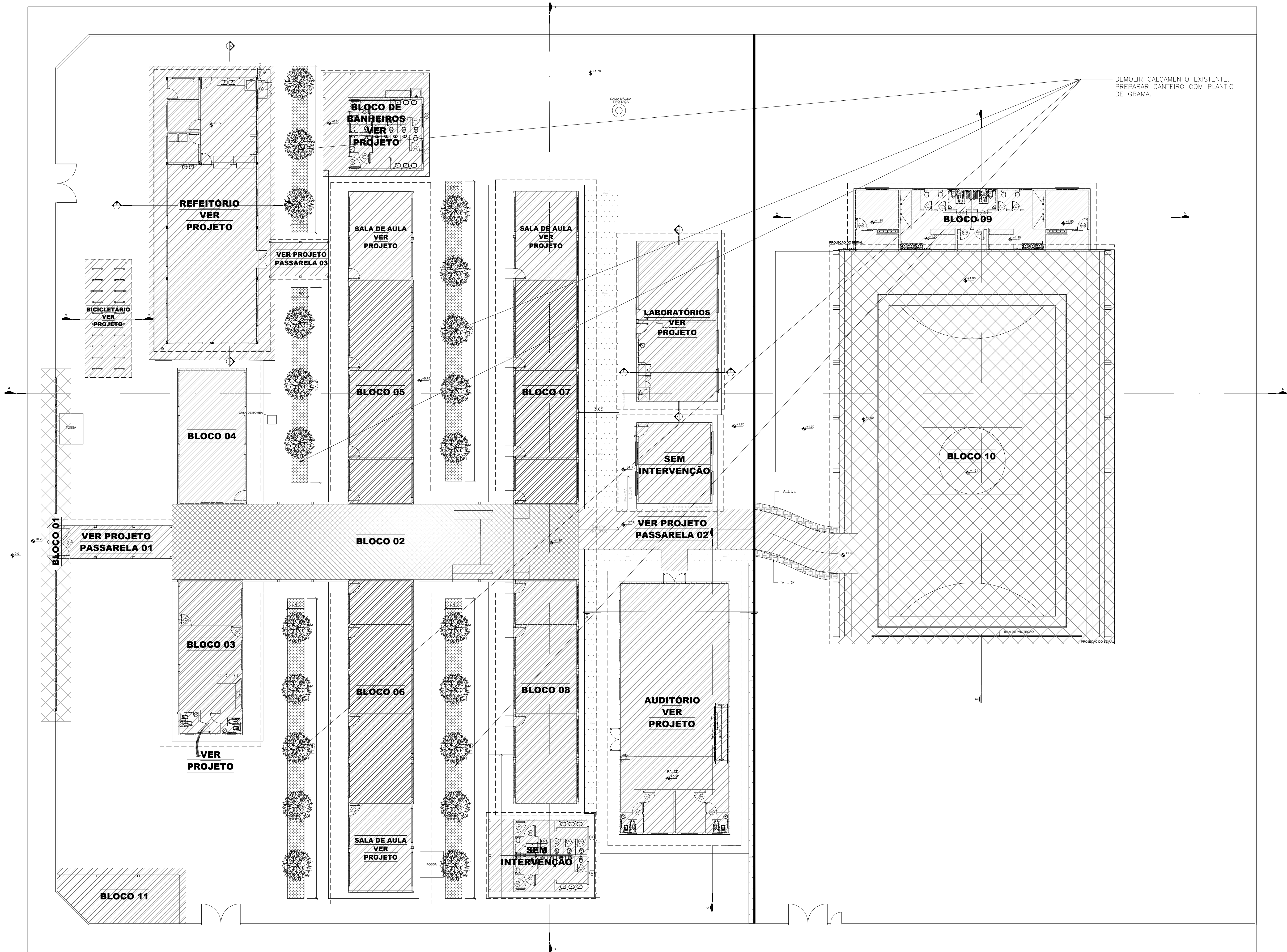

3 INDICAÇÃO DE REFORMA

DESCRIÇÃO GERAL DOS SERVIÇOS DE REFORMA:

BLOCO-1:

- CONSTRUÇÃO NOVA FACHADA COM GRADIL;
- PINTURA EXTERNA;
- DEMARCAÇÃO EM PINTURA NOME ESCOLAR, CONFORME O PROJETO.

BLOCO-2:

- TROCAR TODA A COBERTURA EXISTENTE PARA COBERTURA TERMO ACÚSTICA;
- PINTURA INTERNA E EXTERNA.

BLOCO-3:

- TROCAR TODA A COBERTURA EXISTENTE PARA COBERTURA TERMO ACÚSTICA;
- TROCAR TODA A ESTRUTURA DA COBERTURA EXISTENTE;
- TROCAR TODAS AS JANELAS E PORTAS EXISTENTES;
- PINTURA INTERNA E EXTERNA;
- DEMOLIÇÃO DE BANHEIROS EXISTENTES;
- CONSTRUÇÃO DE DOIS BANHEIROS ACESSÍVEIS;
- CONSTRUÇÃO DE UM BALCÃO COM PIA PARA COPA.

BLOCO-4:

- TROCAR TODA A COBERTURA EXISTENTE PARA COBERTURA TERMO ACÚSTICA;
- TROCAR TODA A ESTRUTURA DA COBERTURA EXISTENTE;
- TROCAR TODAS AS JANELAS E PORTAS EXISTENTES;
- PINTURA INTERNA E EXTERNA.

BLOCO-5,6,7 e 8:

- TROCAR TODA A COBERTURA EXISTENTE PARA COBERTURA TERMO ACÚSTICA;
- TROCAR TODA A ESTRUTURA DA COBERTURA EXISTENTE;
- TROCAR TODAS AS PORTAS
- PINTURA INTERNA E EXTERNA.

BLOCO-9:

- CONSTRUIR NOVO BLOCO DE VESTIÁRIOS;

BLOCO - 10

- REMOVER PISO EXISTENTE;
- REGULARIZAÇÃO DO CONTRAPISO EM CONCRETO;
- ACABAMENTO DE PISO EM EPÓXI;
- PINTURA DA DEMARCAÇÃO POLIESPORTIVA EM TINA EPÓXI;
- FAZER REGULARIZAÇÃO E PINTURA NA ARQUIBANCADA;
- PINTURA NA ESTRUTURA METÁLICA DA QUADRA;
- IMPLANTAR TELA DE PROTEÇÃO.

BLOCO - 11

- REMOVER ESTRUTURA EXISTENTE;
- REMOVER COBERTURA EXISTENTE;
- IMPLANTAR NOVA ESTRUTURA METÁLICA;
- COBERTURA METÁLICA TRAPEZOIDAL.

GERAL:

- TROCAR TODAS AS TELHAS PARA TELAS METÁLICAS TERMO-ACÚSTICA;
- TROCAR TODAS AS PORTAS E JANELAS;
- INSTALAR PEITORIL NAS JANELAS DO BLOCO DE REFEITÓRIO, AUDITÓRIO, LABORATÓRIOS E VESTIÁRIO (SALA DE ED. FÍSICA/ DEP. MATERIAL ESPORTIVO);
- EXECUTAR PINTURA INTERNA E EXTERNO CONFORME ESTUDO DE CORES DA SI
- EXECUTAR PINTURA INTERNA E EXTERNA EM TODO O PERÍMETRO DO MURO;
- CONSTRUIR RAMPA - INCLINAÇÃO MÁXIMA DE 10% CONFORME IT.Nº11 CBM-RO COM CORRIMÃO E GUARDA CORPO - VER PROJETO DE ACESSIBILIDADE;
- PLANTAÇÃO DE GRAMA CONFORME INDICAÇÃO EM PROJETO;
- CONSTRUIR PASSARELAS COBERTAS CONFORME A INDICAÇÃO EM PROJETO;
- AUMENTAR O MURO EM TODO O PERÍMETRO ESCOLAR PARA 2,5m DE ALTURA.

LEGENDA

- ▣ BLOCO-01
- ▣ BLOCO-02
- ▣ BLOCO-03
- ▣ BLOCO-04
- ▣ BLOCO-05
- ▣ BLOCO-06
- ▣ BLOCO-07
- ▣ BLOCO-08
- ▣ BLOCO-09
- ▣ BLOCO-10
- ▣ BLOCO-11
- ▣ EDIFICAÇÕES A CONSTRUIR/ EM REFORMA
- ▣ GRAMA

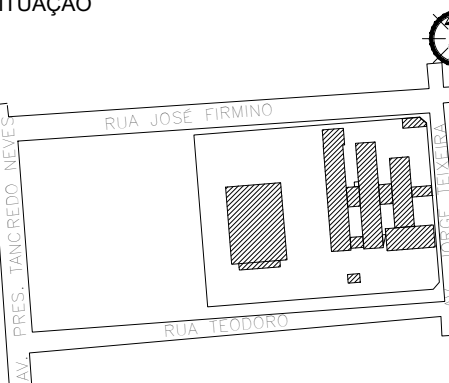
		<b>GOVERNO DO ESTADO DE RONDÔNIA</b> <b>GOVERNO: MARCOS JOSÉ ROCHA DOS SANTOS</b>	
<b>SECRETARIA DE ESTADO DA EDUCAÇÃO - SEDUC</b>			
OBJETO: PROJETO DE REFORMA E CONSTRUÇÃO NA E.E.E.F.M FELIPE CAMARÃO			
ENDEREÇO: AV. CEL. JORGE TEIXEIRA DE OLIVEIRA, 766 CENTRO	LOCAL: SÃO FELIPE D' OESTE- RO	DATA: OUT/2022	
CONTEÚDO: PLANTA INDICAÇÃO DE REFORMA	SETOR: QUADRA	LOTE:	
	ESCALA: INDICADA	DESENHO: Érica	
CHEFE DO SETOR DE OBRAS: SAL OMÃO AYTON DO NASCIMENTO	PROJETO: ARQUITETÔNICO		
ARQUITETO E URBANISTA - CAU Nº A281547-8	ETAPA DE PROJETO: BÁSICO		
ADMINISTRADOR- CRA: 6.224/RO	PRANCHA: 03/15		
AUTORIA DO PROJETO: EULER RENAN SALLES DO CARMO			
ARQ. * URBANISTA CAU Nº: A166791-1 RO			
PROPRIETÁRIO: SEDUC-RO 04.564.530/0001-13			
ÁREAS: ÁREA DO TERRENO: 8.674,04 m²			
ÁREA DA QUADRA EM REFORMA: 979,42 m²			
ÁREA DA ESCOLA EM REFORMA: 1.353,05 m²			
ÁREA A CONSTRUIR DA QUADRA: 87,03 m²			
ÁREA A CONSTRUIR DA ESCOLA: 1.416,97 m²			
ÁREA TOTAL DA QUADRA: 1.946,45 m²			
ÁREA TOTAL DA ESCOLA: 2.770,02 m²			
ÁREA TOTAL: 3.816,47 m²			
FIRMA RESPONSÁVEL PELO PROJETO / OBRA			
REV:	MODIFICAÇÃO	DATA:	PROJETISTA
01			CADISTA
02			APROVO
03			
ESPAÇO PARA PREFEITURA E C.R.E.A.			

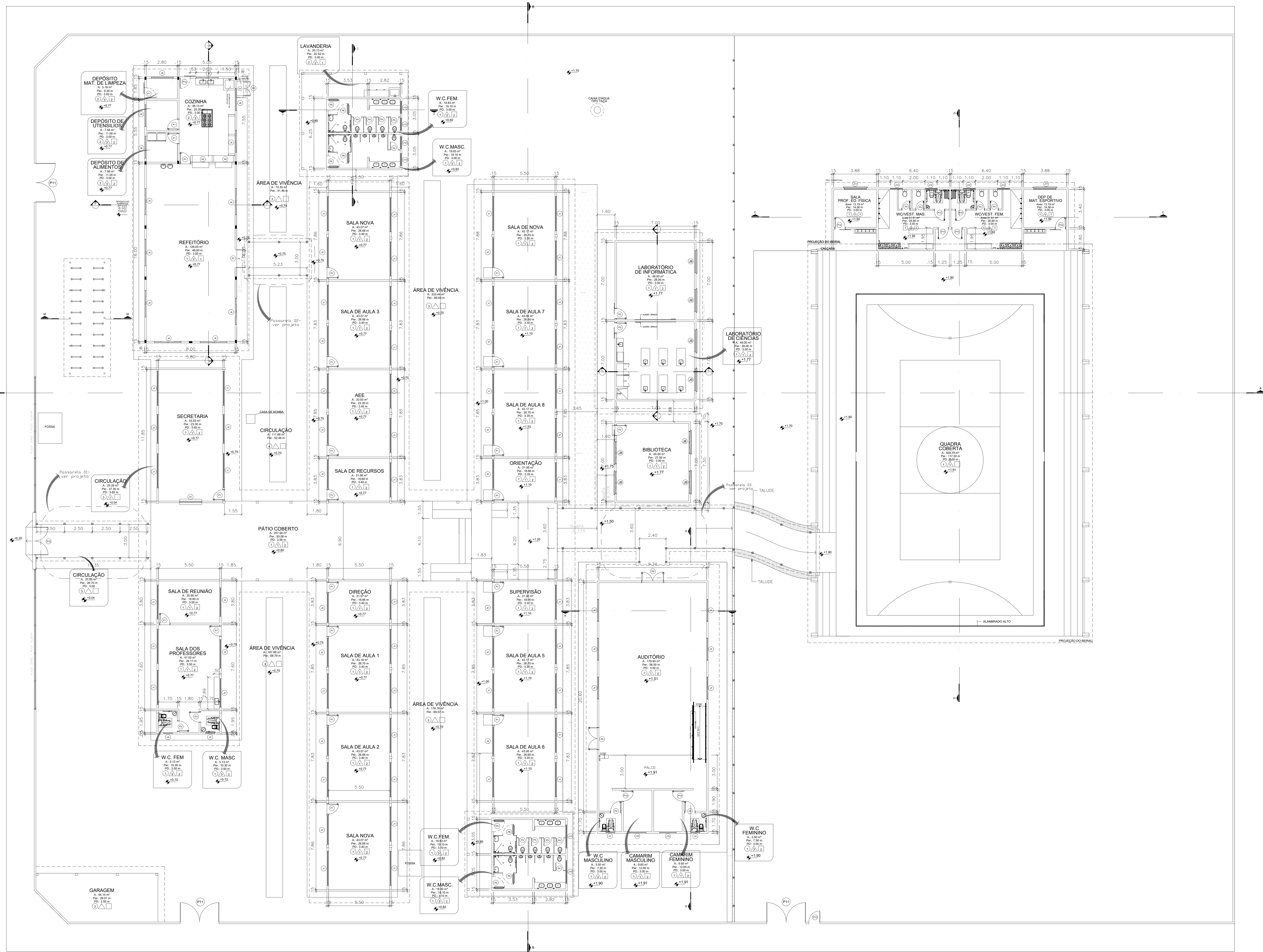

Planilha de Acabamentos	
●	Piso
①	Granilite
②	Cerâmica
③	Cimentado Camurçado
▲	Paredo
△	Emassamento e pintura com tinta acrílica
②	Cerâmica com h = 1.70 m
③	Cerâmica até o teto
■	Teto
1	Forno de Madeira
2	Forno de P.V.C.

Tabela de Esquadrias Janelas							
Código	Quant.	largura	Altura	Perímetro	Área (m²)	Tipo	Material
J1	01	3.80	1.30	2.85	4.94	Basculante	Vidro/Metal
J2	03	2.65	1.30	1.95	3.45	Basculante	Vidro/Metal
J3	02	1.80	0.50	2.87	0.90	Basculante	Vidro/Metal
J4	02	3.00	0.50	2.85	1.50	Basculante	Vidro/Metal
J5	02	3.00	0.50	2.75	1.50	Basculante	Vidro/Metal
J6	02	2.00	0.60	2.30	1.20	Basculante	Vidro/Metal
J7	01	2.65	1.30	2.95	3.45	Basculante	Vidro/Metal
J8	02	2.65	1.90	1.45	5.04	Basculante	Vidro/Metal
J9	06	3.80	1.30	1.95	4.94	Basculante	Vidro/Metal
J10	02	2.80	1.30	2.05	3.38	Basculante	Vidro/Metal
J11	08	2.00	1.20	1.60	2.40	Basculante	Vidro/Metal
J12	01	2.00	0.60	2.00	1.60	Basculante	Vidro/Metal
J13	06	3.80	1.30	2.00	4.94	Basculante	Vidro/Metal
J14	03	2.65	1.30	2.00	3.45	Basculante	Vidro/Metal
J15	01	1.40	0.70	1.10	0.98	Basculante	Vidro/Metal
J16	14	3.80	1.30	1.90	4.94	Basculante	Vidro/Metal
J17	02	2.60	1.30	1.90	3.38	Basculante	Vidro/Metal
J18	02	3.80	1.00	2.15	3.90	Basculante	Vidro/Metal
J19	02	0.60	0.50	1.70	0.30	Basculante	Vidro/Metal
J20	03	1.20	0.50	1.70	0.60	Basculante	Vidro/Metal

Tabela de Esquadrias Portas						
Código	Quant.	Largura	Altura	Área (m²)	Tipo	Material
P1	19	0.80	2.10	1.68	1 Folha de Abrir	Madeira
P2	06	0.60	2.10	1.26	1 Folha de Abrir	Madeira
P3	01	1.60	2.10	3.36	2 Folhas de Abrir	Madeira
P4	08	1.00	2.10	2.10	1 Folha de Abrir	Madeira
P5	01	0.80	2.10	1.68	1 Folha de Abrir	Madeira/Metalica
P6	01	2.60	3.00	7.80	1 Folha de Correr	Metalica
P7	01	1.00	1.60	1.60	1 Folha de Abrir	Metalica
P8	03	3.50	1.60	5.60	2 Folhas de Abrir	Metalica
P9	01	1.05	1.60	1.68	2 Folhas de Abrir	Metalica
P10	01	1.00	2.10	2.10	1 Folha de Abrir	Metalica
P11	02	1.00	2.10	2.10	1 Folha de Abrir	Aluminio
P12	02	1.00	1.60	1.60	1 Folha de Abrir	Aluminio
P13	04	0.70	1.60	1.12	1 Folha de Abrir	Aluminio

LEGENDA  
- EXISTENTE  
- DEMOLIR  
- CONSTRUIR

**GOVERNO DO ESTADO DE RONDÔNIA**  
**GOVERNO: MARCOS JOSÉ ROCHA DOS SANTOS**

**SECRETARIA DE ESTADO DA EDUCAÇÃO - SEDUC**

OBJETO

PROJETO DE REFORMA E CONSTRUÇÃO NA E.E.E.F.M FELIPE CAMARÃO

ENDEREÇO

AV. CEL. JORGE TEIXEIRA DE OLIVEIRA, 766 GENTRO

LOCAL

SÃO FELIPE D' OESTE- RO

CONTEÚDO

PLANTA BAIXA  
QUADRO DE ESQUADRIAS

DATA

OUT/2022

SETOR

QUADRA

LOTE

ESCALA

INDICADA

DESENHO

Érica

CHEFE DO SETOR DE OBRAS

SALOMÃO AYTON DO NASCIMENTO

ARQUITETO E URBANISTA - CAU Nº A281547-9

ADMINISTRADOR - CRA: 6.224/RO

PROJETO

ARQUITETÔNICO

ETAPA DO PROJETO

BÁSICO

AUTORIA DO PROJETO

EULER RENAN SALLES DO CARMO

ARQ. \* URBANISTA CAU Nº A166791-1 RO

PRANCHA

04/15

PROPRIETÁRIO

SEDUC-RO 04.564.530/0001-13

SITUAÇÃO

ÁREAS

ÁREA DO TERRENO 8.874,04 m²

ÁREA DA QUADRA EM REFORMA 979,42 m²

ÁREA DA ESCOLA EM REFORMA 1.353,36 m²

ÁREA A CONSTRUIR DA QUADRA 67,03 m²

ÁREA A CONSTRUIR DA ESCOLA 1.416,97 m²

ÁREA TOTAL DA QUADRA 1.046,45 m²

ÁREA TOTAL DA ESCOLA 2.770,02 m²

ÁREA TOTAL 3.816,47 m²

FIRMA RESPONSÁVEL PELO PROJETO / OBRA

REV.

MODIFICAÇÃO

DATA

PROJETISTA

CADISTA

APROVO

01

02

03

ESPAÇO PARA PREFEITURA E C.R.E.A.



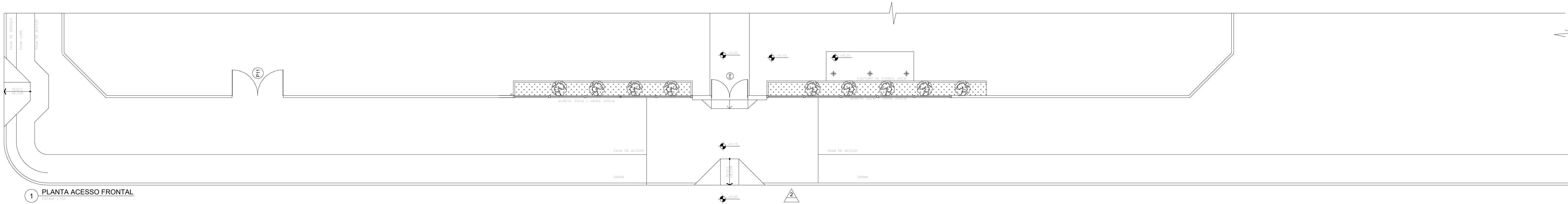

1 PLANTA ACESSO FRONTAL  
ESCALA 1:100

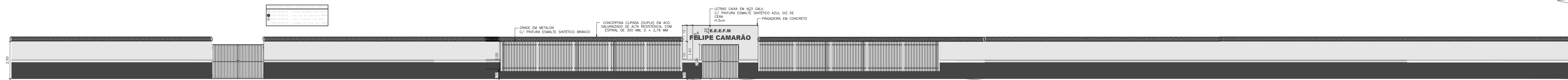

1 FACHADA FRONTAL  
ESCALA 1:100

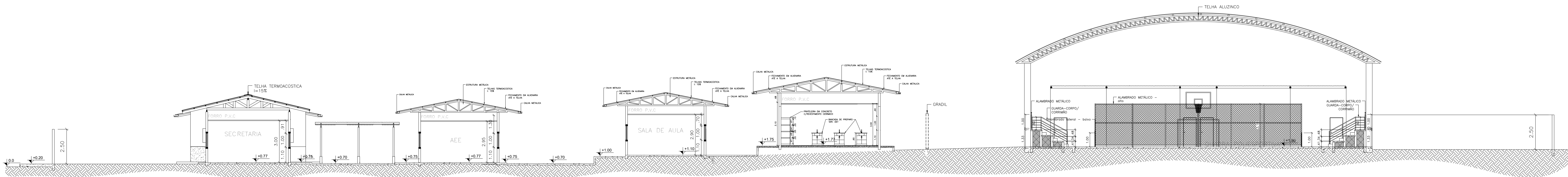

1 CORTE LONGITUDINAL  
ESCALA 1:100

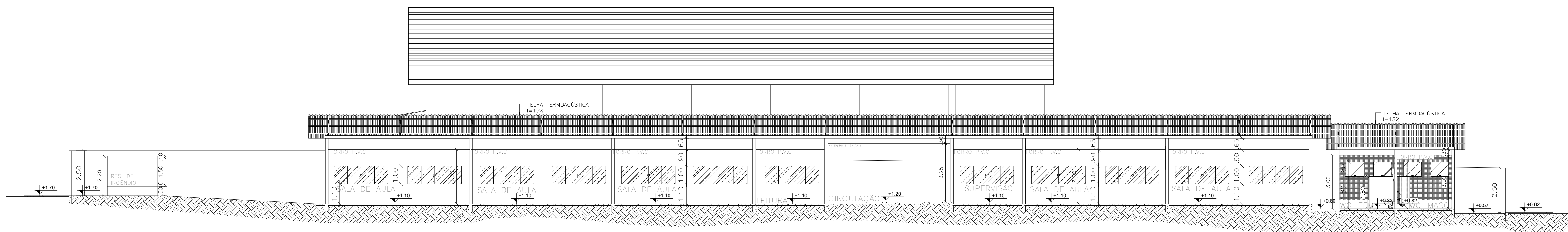

2 CORTE TRANSVERSAL  
ESCALA 1:125

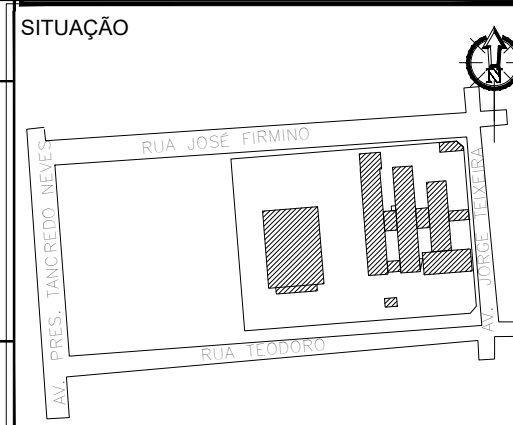
 <b>GOVERNO DO ESTADO DE RONDÔNIA</b> GOVERNO: MARCOS JOSÉ ROCHA DOS SANTOS																		
<b>SECRETARIA DE ESTADO DA EDUCAÇÃO - SEDUC</b>																		
OBJETO: PROJETO DE REFORMA E CONSTRUÇÃO NA E.E.E.F.M FELIPE CAMARÃO																		
ENDEREÇO: AV. CEL. JORGE TEIXEIRA DE OLIVEIRA, 766 CENTRO	LOCAL: SÃO FELIPE D' OESTE- RO																	
CONTEÚDO: CORTES: FACHADA	DATA: OUT/2022 SETOR: QUADRA LOTE ESCALA: INDICADA DESENHO: Érica																	
CHEFE DO SETOR DE OBRAS: SAL OMÃO AYTON DO NASCIMENTO ARQUITETO E URBANISTA - CAU Nº A281547-8 ADMINISTRADOR- CRA: 6.224/RO	PROJETO: ARQUITETÔNICO ETAPA DE PROJETO: BÁSICO																	
AUTORIA DO PROJETO: EULER RENAN SALLES DO CARMO ARQ. * URBANISTA CAU Nº: A166791-1 RO	PRANCHA: 05/15																	
PROPRIETÁRIO: SEDUC-RO 04.564.530/0001-13	SITUAÇÃO: 																	
<table><tr><td>ÁREAS</td><td>ÁREA DO TERRENO</td><td>8.674,04 m²</td></tr><tr><td>ÁREA DA QUADRA EM REFORMA</td><td>979,42 m²</td></tr><tr><td>ÁREA DA ESCOLA EM REFORMA</td><td>1.353,05 m²</td></tr><tr><td>ÁREA A CONSTRUIR DA QUADRA</td><td>67,03 m²</td></tr><tr><td>ÁREA A CONSTRUIR DA ESCOLA</td><td>1.416,97 m²</td></tr><tr><td>ÁREA TOTAL DA QUADRA</td><td>1.946,45 m²</td></tr><tr><td>ÁREA TOTAL DA ESCOLA</td><td>2.770,02 m²</td></tr><tr><td>ÁREA TOTAL</td><td>3.816,47 m²</td></tr></table>		ÁREAS	ÁREA DO TERRENO	8.674,04 m²	ÁREA DA QUADRA EM REFORMA	979,42 m²	ÁREA DA ESCOLA EM REFORMA	1.353,05 m²	ÁREA A CONSTRUIR DA QUADRA	67,03 m²	ÁREA A CONSTRUIR DA ESCOLA	1.416,97 m²	ÁREA TOTAL DA QUADRA	1.946,45 m²	ÁREA TOTAL DA ESCOLA	2.770,02 m²	ÁREA TOTAL	3.816,47 m²
ÁREAS	ÁREA DO TERRENO	8.674,04 m²																
ÁREA DA QUADRA EM REFORMA	979,42 m²																	
ÁREA DA ESCOLA EM REFORMA	1.353,05 m²																	
ÁREA A CONSTRUIR DA QUADRA	67,03 m²																	
ÁREA A CONSTRUIR DA ESCOLA	1.416,97 m²																	
ÁREA TOTAL DA QUADRA	1.946,45 m²																	
ÁREA TOTAL DA ESCOLA	2.770,02 m²																	
ÁREA TOTAL	3.816,47 m²																	
FIRMA RESPONSÁVEL PELO PROJETO / OBRA																		
REV:	MODIFICAÇÃO																	
01																		
02																		
03																		
ESPAÇO PARA PREFEITURA E C.R.E.A.																		

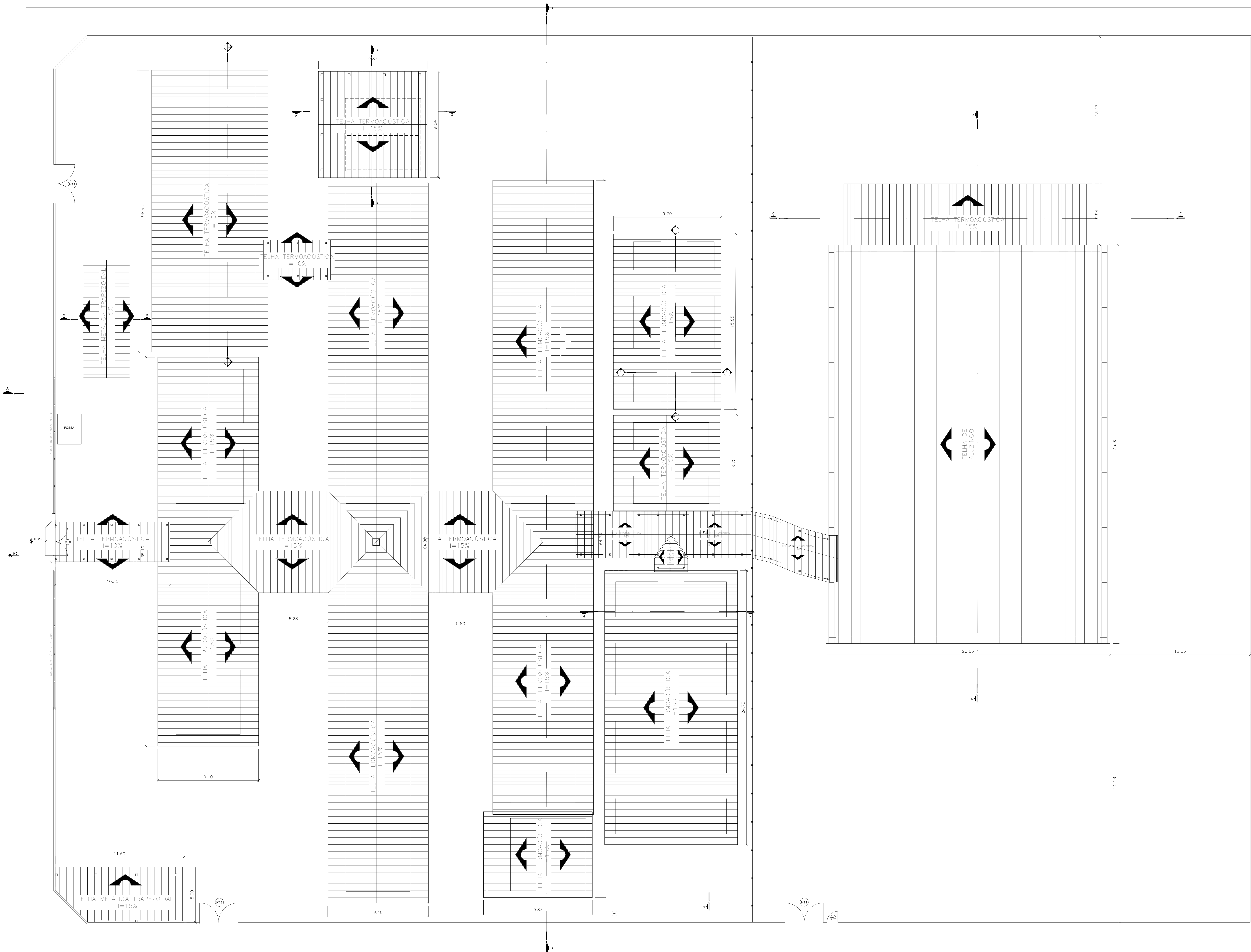

5 PLANTA DE COBERTURA  
ESCALA: 1:125



**GOVERNO DO ESTADO DE RONDÔNIA**  
GOVERNO: MARCOS JOSÉ ROCHA DOS SANTOS

**SECRETARIA DE ESTADO DA EDUCAÇÃO - SEDUC**

**OBJETO**  
PROJETO DE REFORMA E CONSTRUÇÃO NA  
E.E.E.F.M FELIPE CAMARÃO

**ENDEREÇO**  
AV. CEL. JORGE TEIXEIRA DE OLIVEIRA, 766  
CENTRO

**LOCAL**  
SÃO FELIPE D' OESTE- RO

**CONTEÚDO**  
PLANTA DE COBERTURA

**DATA**  
OUT/2022

**CHEFE DO SETOR DE OBRAS**  
SALOMÃO AYTON DO NASCIMENTO  
**ARQUITETO E URBANISTA - CAU Nº** 281547-8  
**ADMINISTRADOR - CRA -** 6.224/RO

**PROJETO**  
ARQUITETÔNICO

**AUTORIA DO PROJETO**  
EULER RENAN SALLES DO CARMO  
ARQ. \* URBANISTA CAU Nº: A166791-1 RO

**ETAPA DE PROJETO**  
BÁSICO

**PROPRIETÁRIO**  
SEDUC-RO 04.564.530/0001-13

**PRANCHA**  
06/15

**ÁREAS**  
ÁREA DO TERRENO 8.674,04 m²  
ÁREA DA QUADRA EM REFORMA 979,42 m²  
ÁREA DA ESCOLA EM REFORMA 1.353,35 m²  
ÁREA A CONSTRUIR DA QUADRA 67,03 m²  
ÁREA A CONSTRUIR DA ESCOLA 1.416,97 m²  
ÁREA TOTAL DA QUADRA 1.946,45 m²  
ÁREA TOTAL DA ESCOLA 2.770,02 m²  
ÁREA TOTAL 3.816,47 m²

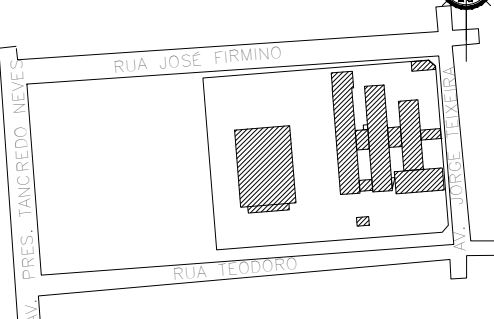
**SITUAÇÃO**  

**FIRMA RESPONSÁVEL PELO PROJETO / OBRA**

REV.	MODIFICAÇÃO	DATA	PROJETISTA	CADISTA	APROVO
01					
02					
03					

ESPAÇO PARA PREFEITURA E C.R.E.A.

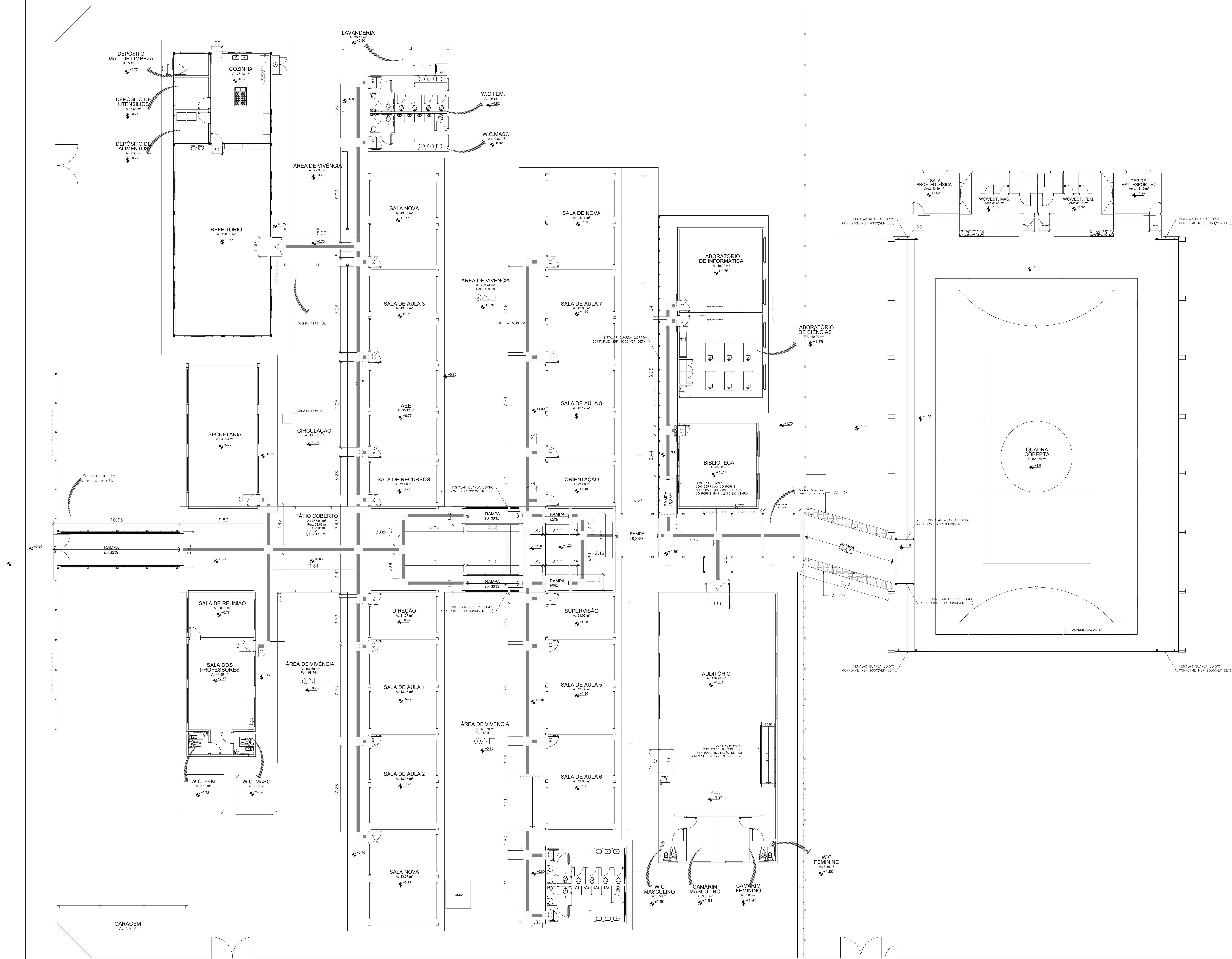

4 PLANTA BAIXA EXISTENTE

 <b>GOVERNO DO ESTADO DE RONDÔNIA</b> GOVERNO: MARCOS JOSÉ ROCHA DOS SANTOS					
<b>SECRETARIA DE ESTADO DA EDUCAÇÃO - SEDUC</b>					
OBJETO: PROJETO DE REFORMA E CONSTRUÇÃO NA E.E.E.F.M FELIPE CAMARÃO					
ENDEREÇO: AV. CEL. JORGE TEIXEIRA DE OLIVEIRA, 766 GENTRO	LOCAL: SÃO FELIPE D' OESTE- RO				
CONTEÚDO: PLANTA DE ACESSIBILIDADE	DATA: OUT/2022 SETOR: QUADRA LOTE ESCALA: INDICADA DESENHO: Érica				
CHEFE DO SETOR DE OBRAS: SAL OMAR AYTON DO NASCIMENTO ARQUITETO E URBANISTA - CAU Nº A281547-8 ADMINISTRADOR - CRA: 6.224/RO	PROJETO: ARQUITETÔNICO ETAPA DE PROJETO: BÁSICO				
AUTORIA DO PROJETO: EULER RENAN SALLES DO CARMO ARQ. * URBANISTA CAU Nº: A166791-1 RO	PRANCHAS: 07/15				
PROPRIETÁRIO: SEDUC-RO 04.564.530/0001-13	SITUAÇÃO: 				
ÁREAS: ÁREA DO TERRENO: 8.674,04 m² ÁREA DA QUADRA EM REFORMA: 979,42 m² ÁREA DA ESCOLA EM REFORMA: 1.353,35 m² ÁREA A CONSTRUIR DA QUADRA: 67,03 m² ÁREA A CONSTRUIR DA ESCOLA: 1.416,97 m² ÁREA TOTAL DA QUADRA: 1.046,45 m² ÁREA TOTAL DA ESCOLA: 2.770,02 m² ÁREA TOTAL: 3.816,47 m²					
FIRMA RESPONSÁVEL PELO PROJETO / OBRA					
REV: 01	MODIFICAÇÃO	DATA:	PROJETISTA:	CADISTA:	APROVO:
02					
03					
ESPAÇO PARA PREFEITURA E C.R.E.A.					

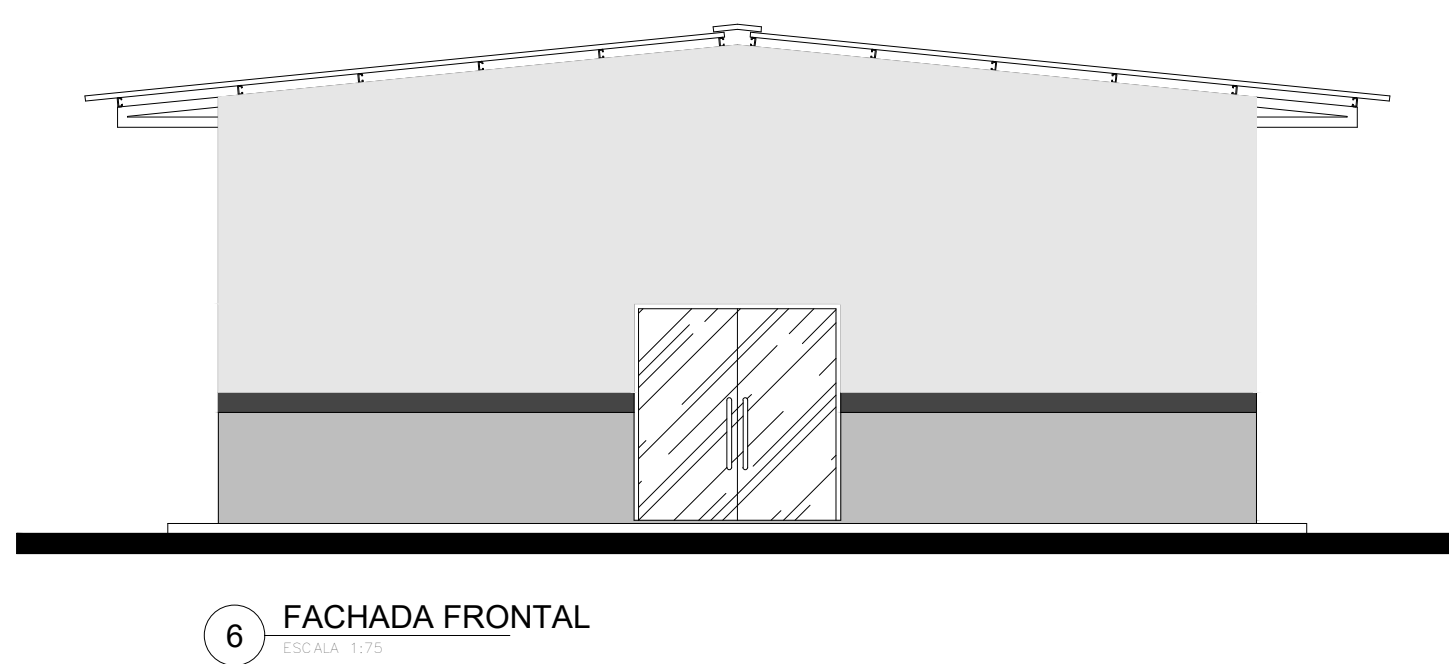
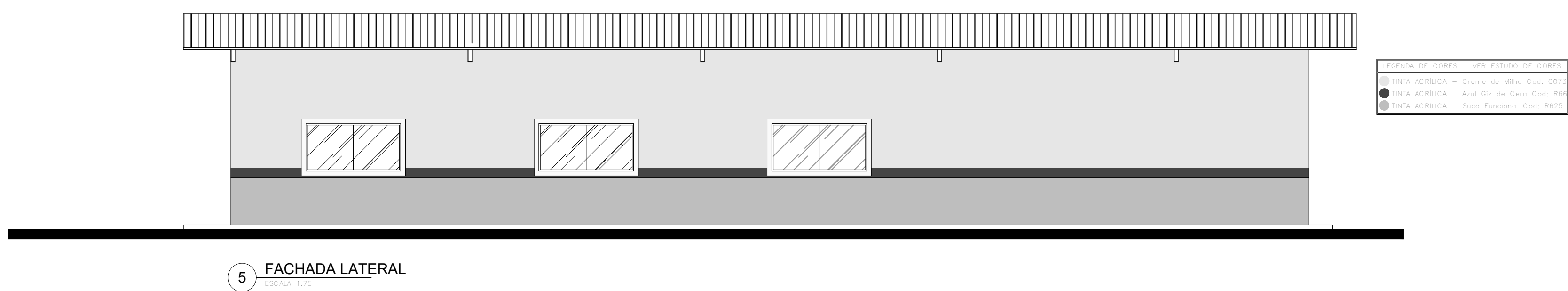
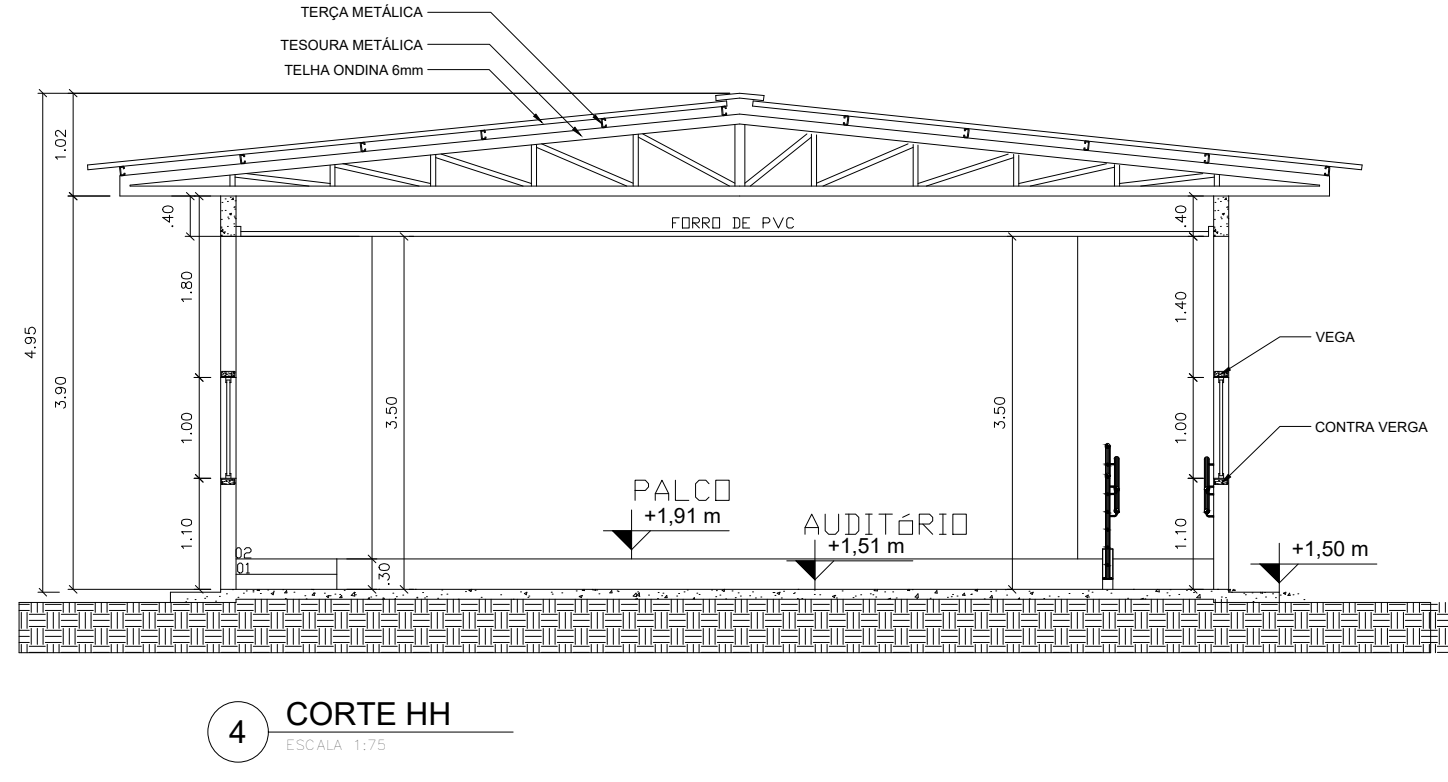
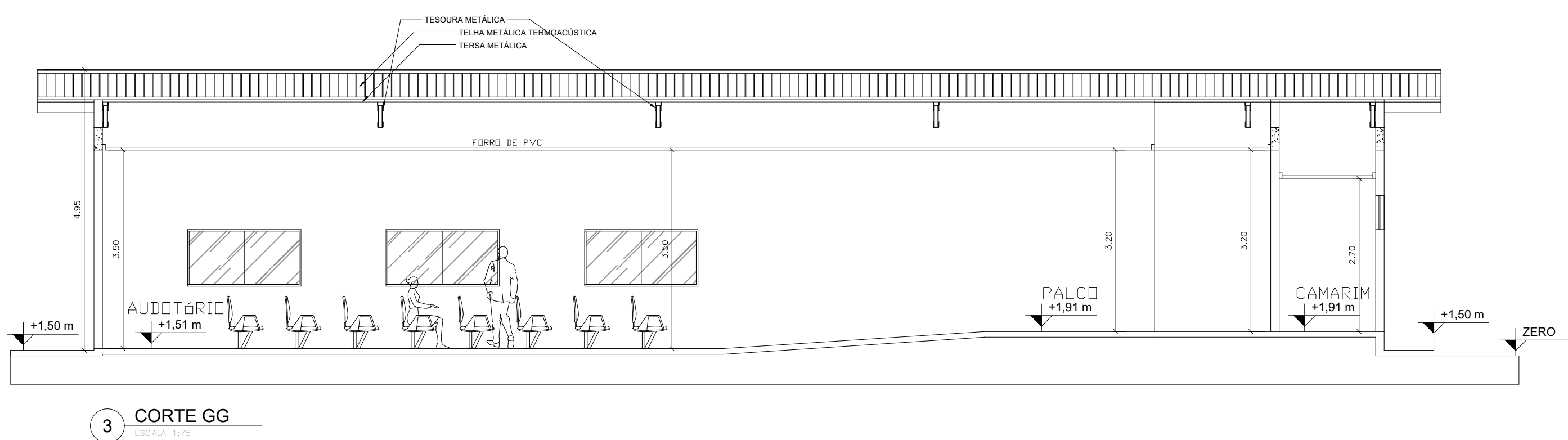
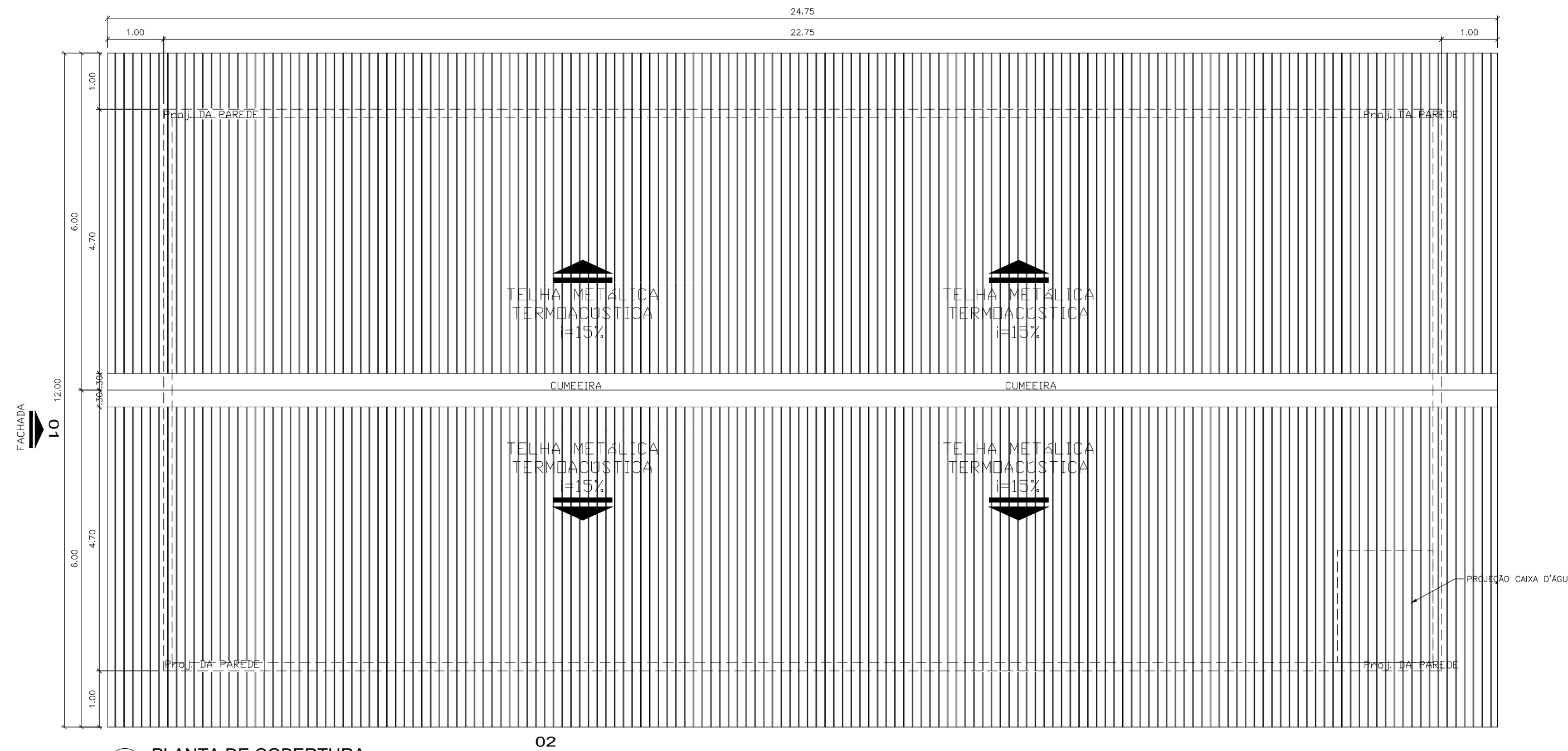
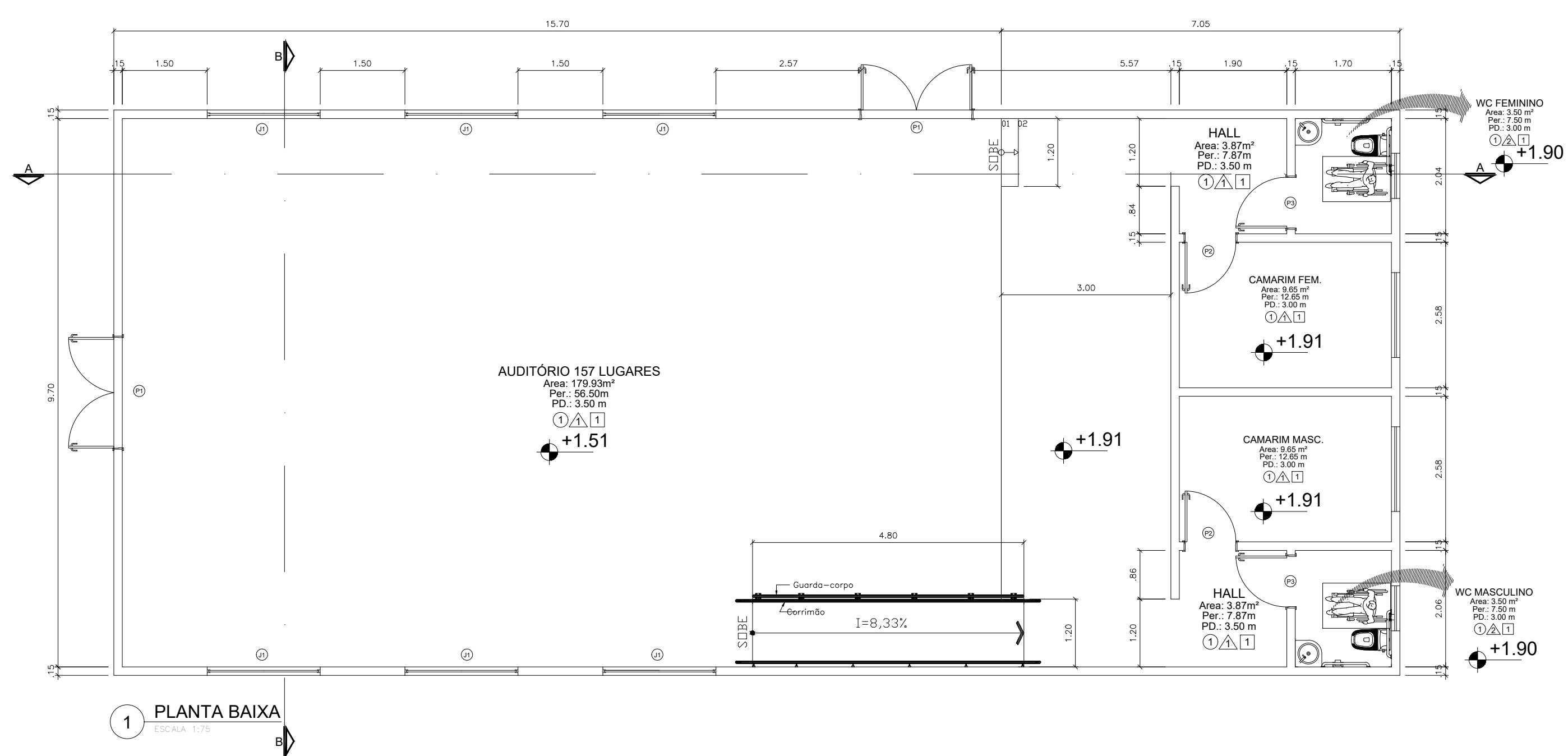

QUADRO DE ESPECIFICAÇÕES							
	COD.	LARG.	ALTURA	PEIT.	MATERIAL	TIPO	QUANTIDADE
JANELAS	J1	2,00	1,00	1,10	VIDRO TEMP. 8mm CORRADE FIXA	4 FLS (2 FIXA 2 CORRER)	06
	J2	1,50	1,00	1,10	VIDRO TEMP. 8mm	4 FLS (2 FIXA 2 CORRER)	06
	J3	0,80	0,60	1,80	VIDRO TEMP. 8mm	MAXIMAR	02
PORTAS	P1	1,95	2,10	-	VIDRO TEMP. 8mm	2FLS - ABRIR	02
	P2	0,80	2,10	-	MADERA MACIÇA O/ CHAPA METÁLICA	ABRIR	03
	P3	0,90	2,10	-	VENEZIANA DE ALUMÍNIO	ABRIR	02
PISO	CÓDIGO DESCRIÇÃO						
	01	PISO GRANILITE					
PAREDE	CÓDIGO DESCRIÇÃO						
	01	PINTURA ACRILICA - CONFORME ESTUDO DE CORES SEDUC					
REVESTIMENTO	02	CERÂMICA PISO AO TETO					
	CÓDIGO DESCRIÇÃO						
TETO	01	FORRO PVC					

**GOVERNO DO ESTADO DE RONDÔNIA**  
**GOVERNO: MARCOS JOSÉ ROCHA DOS SANTOS**

**SECRETARIA DE ESTADO DA EDUCAÇÃO - SEDUC**

OBJETO

PROJETO DE REFORMA E CONSTRUÇÃO NA  
E.E.E.F.M FELIPE CAMARÃO

ENDEREÇO

AV. CEL. JORGE TEIXEIRA DE OLIVEIRA, 766  
CENTRO

LOCAL

SÃO FELIPE D' OESTE- RO

CONTEÚDO

PROJETO AUDITÓRIO:  
PLANTA BAIXA, CORTES E FACHADA.

DATA

OUT/2022

SETOR

QUADRA

LOTE

ESCALA

INDICADA

DESENHO

Érica

CHEFE DO SETOR DE OBRAS

SALOMÃO AYTON DO NASCIMENTO

ARQUITETO E URBANISTA - CAU Nº A281547-8

ADMINISTRADOR - CRA: 6.224/RO

PROJETO

ARQUITETÔNICO

ETAPA DE PROJETO

BÁSICO

AUTORIA DO PROJETO

EULER RENAN SALLES DO CARMO

ARQ. \* URBANISTA CAU Nº: A196791-1 RO

PRONOME

08/15

SITUAÇÃO

ÁREAS

ÁREA DO TERRENO 8.874,04 m²

ÁREA DA QUADRA EM REFORMA 979,42 m²

ÁREA DA ESCOLA EM REFORMA 1.353,05 m²

ÁREA A CONSTRUIR DA QUADRA 87,03 m²

ÁREA A CONSTRUIR DA ESCOLA 1.416,97 m²

ÁREA TOTAL DA QUADRA 1.046,45 m²

ÁREA TOTAL DA ESCOLA 2.770,02 m²

ÁREA TOTAL 3.816,47 m²

FIRMA RESPONSÁVEL PELO PROJETO / OBRA

REV.

MODIFICAÇÃO

DATA

PROJETISTA

CADISTA

APROVO

01

02

03

ESPAÇO PARA PREFEITURA E C.R.E.A.



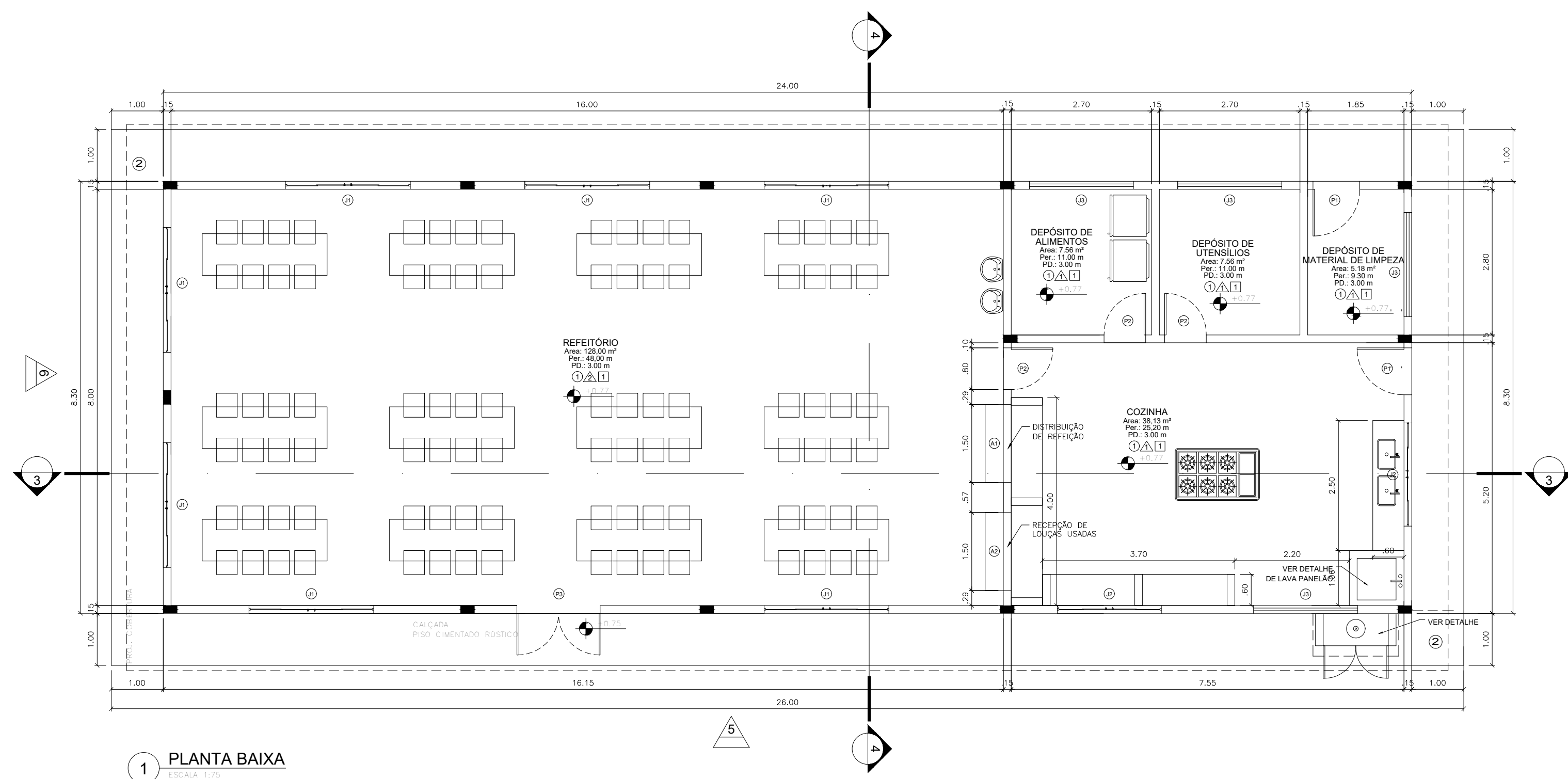

1 PLANTA BAIXA

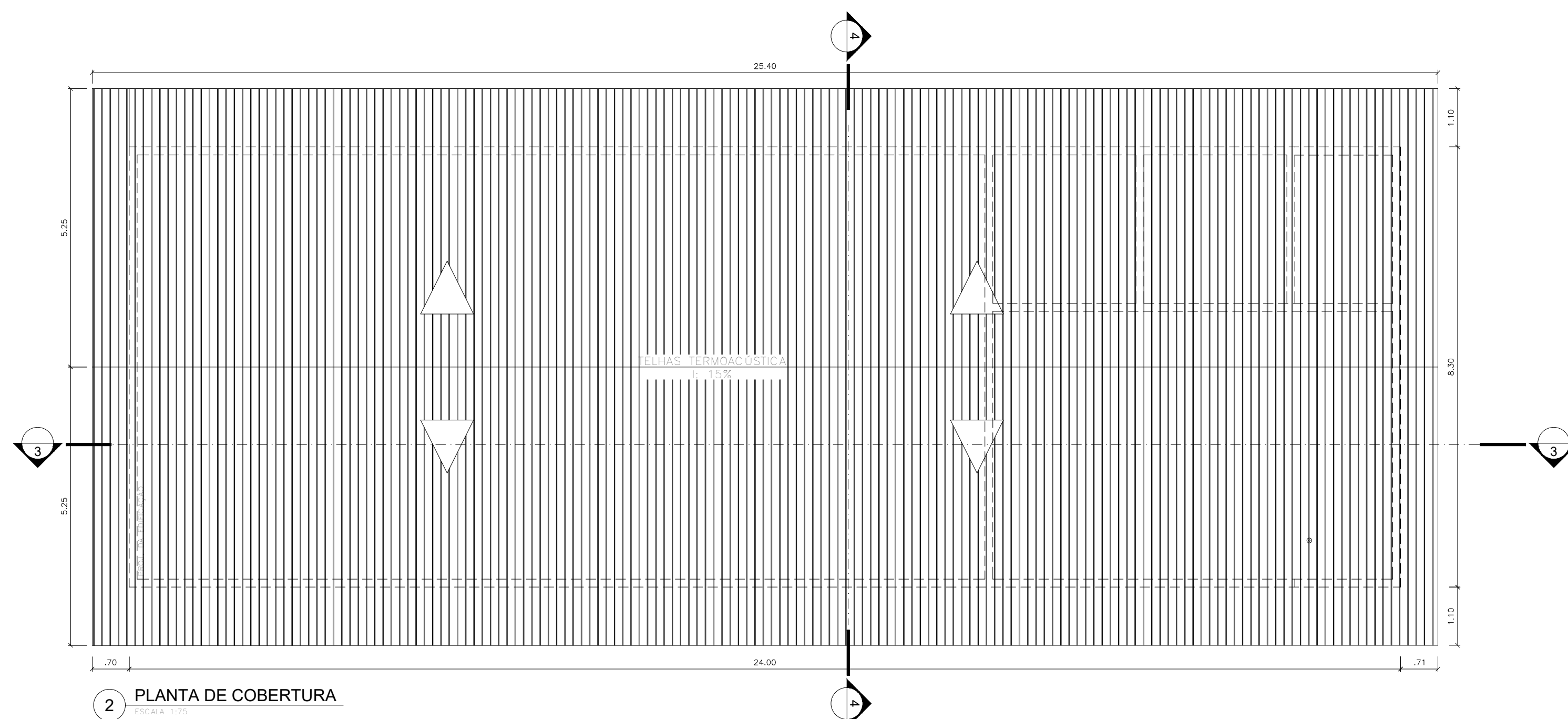

2 PLANTA DE COBERTURA

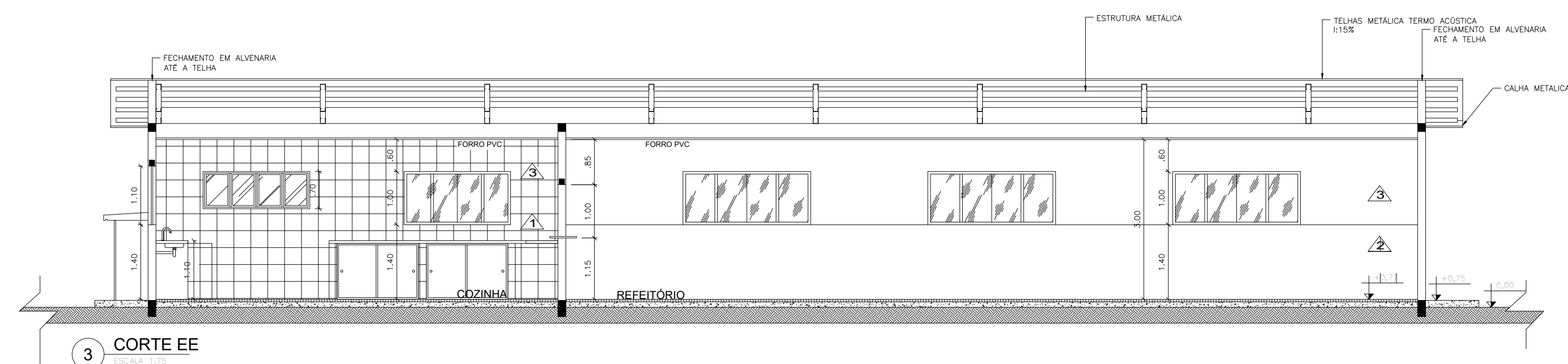

3 CORTE EE

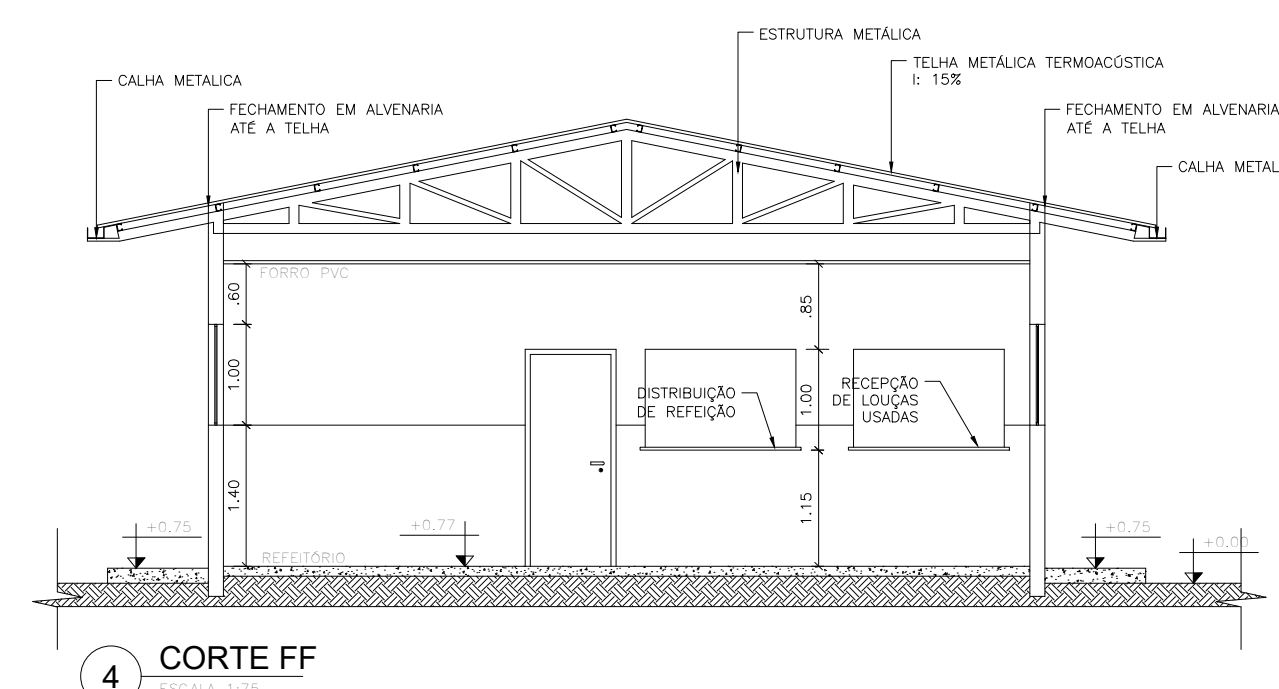

4 CORTE FF

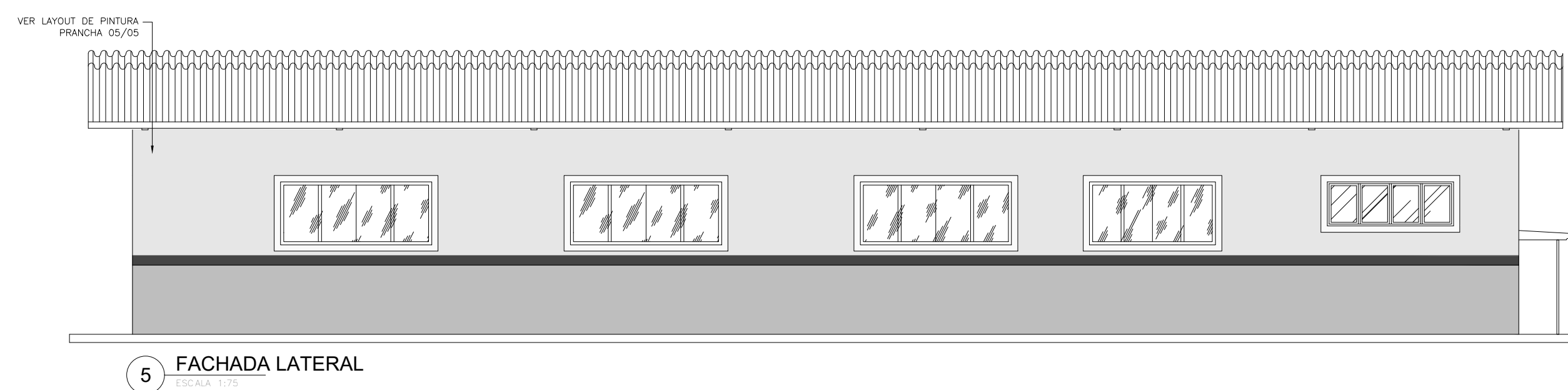

5 FACHADA LATERAL

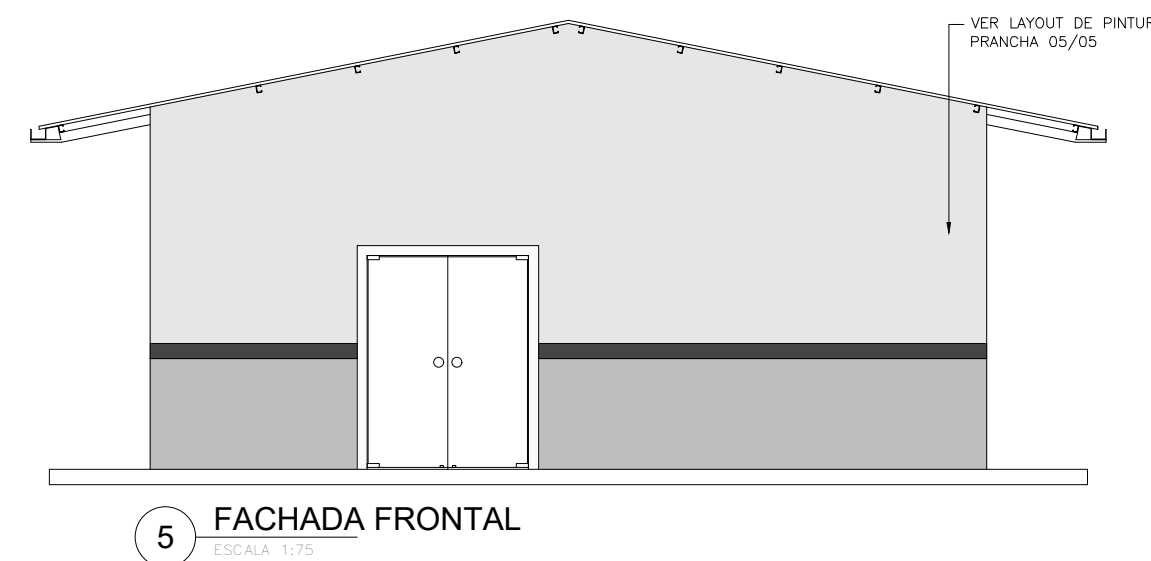

5 FACHADA FRONTAL

QUADRO DE ESPECIFICAÇÕES						
	COD.	LARG.	ALTURA	FEIT.	MATERIAL	TIPO
JANELAS	J1	2,40	1,00	1,40	VIDRO TEMPERADO 8mm	CORRER - 04 FOLHAS
	J2	2,00	1,00	1,40	VIDRO TEMPERADO 8mm	CORRER - 04 FOLHAS
	J3	2,00	0,70	1,70	VIDRO TEMPERADO 8mm	CORRER - 04 FOLHAS
ABERTURA	A1	1,50	1,00	1,15	-	-
	A2	1,50	1,00	1,15	-	-
PORTAS	P1	0,90	2,10	-	MADERA MACIÇA	ABRIR
	P2	0,80	2,10	-	MADERA MACIÇA	ABRIR
	P3	1,60	2,10	-	VIDRO TEMPERADO 10mm	ABRIR - 2 FOLHAS
PISO	CÓDIGO	DESCRIÇÃO				REFERÊNCIA
	01	PISO CERÂMICO ANTI-DERRAPANTE COM RODAPÉ 8x7cm.				
PAREDE	CÓDIGO	DESCRIÇÃO				REFERÊNCIA
	01	AZULEJO 20 x 30 cm ATÉ O FORRO				
	02	AZULEJO 20 x 30 cm h=1,40m, PINTURA ACRÍLICA ATÉ O FORRO.				
TETO	CÓDIGO	DESCRIÇÃO				REFERÊNCIA
	01	FORRO EM RÉGUAS DE PVC, BRANCO.				

**GOVERNO DO ESTADO DE RONDÔNIA**  
**GOVERNO: MARCOS JOSÉ ROCHA DOS SANTOS**

**SECRETARIA DE ESTADO DA EDUCAÇÃO - SEDUC**

OBJETO

PROJETO DE REFORMA E CONSTRUÇÃO NA  
E.E.E.F.M FELIPE CAMARÃO

ENDEREÇO

AV. CEL. JORGE TEIXEIRA DE OLIVEIRA, 766  
CENTRO

LOCAL

SÃO FELIPE D' OESTE- RO

CONTEÚDO

PROJETO REFEITÓRIO:  
PLANTA BAIXA, CORTES E FACHADA.

DATA

OUT/2022

SETOR

QUADRA

LOTE

ESCALA

INDICADA

DESENHO

Érica

CHEFE DO SETOR DE OBRAS

SALOMÃO AYTON DO NASCIMENTO

ARQUITETO E URBANISTA - CAU Nº A281547-8

ADMINISTRADOR - CRA: 6.224/RO

PROJETO

ARQUITETÔNICO

ETAPA DE PROJETO

BÁSICO

AUTORIA DO PROJETO

EULER RENAN SALLES DO CARMO

ARQ. \* URBANISTA CAU Nº: A196791-1 RO

PRANCHAS

09/15

PROPRIETÁRIO

SEDUC-RO 04.564.530/0001-13

SITUAÇÃO

ÁREAS

ÁREA DO TERRENO 8.874,04 m²

ÁREA DA QUADRA EM REFORMA 979,42 m²

ÁREA DA ESCOLA EM REFORMA 1.353,05 m²

ÁREA A CONSTRUIR DA QUADRA 67,03 m²

ÁREA A CONSTRUIR DA ESCOLA 1.416,97 m²

ÁREA TOTAL DA QUADRA 1.046,45 m²

ÁREA TOTAL DA ESCOLA 2.770,02 m²

ÁREA TOTAL 3.816,47 m²

FIRMA RESPONSÁVEL PELO PROJETO / OBRA

REV.

MODIFICAÇÃO

DATA

PROJETISTA

CADISTA

APROVO

01

02

03

ESPAÇO PARA PREFEITURA E C.R.E.A.

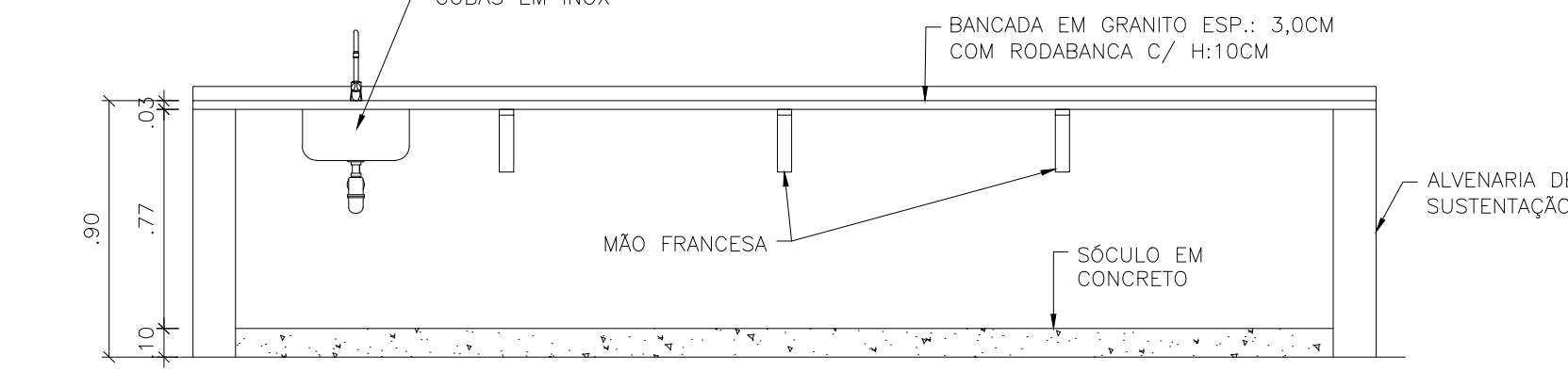
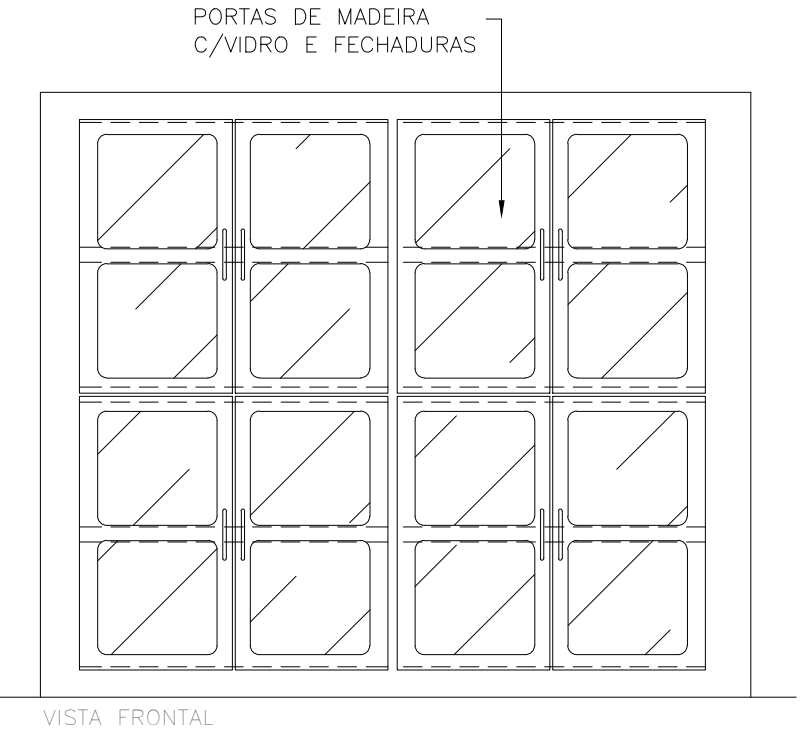
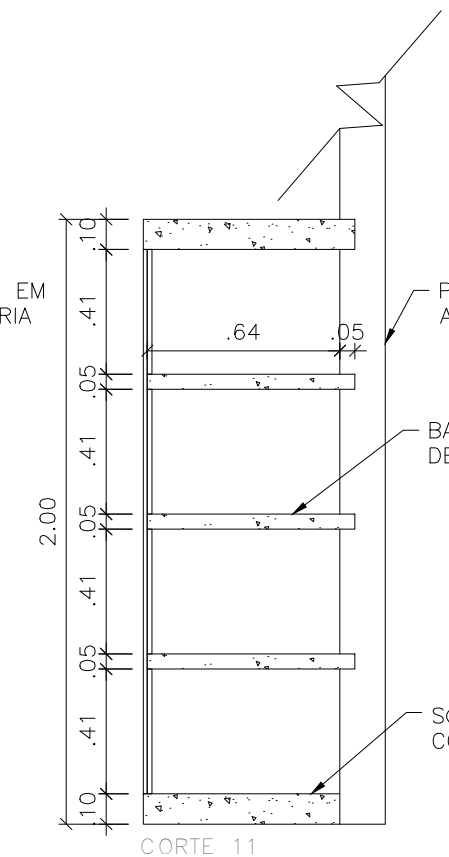
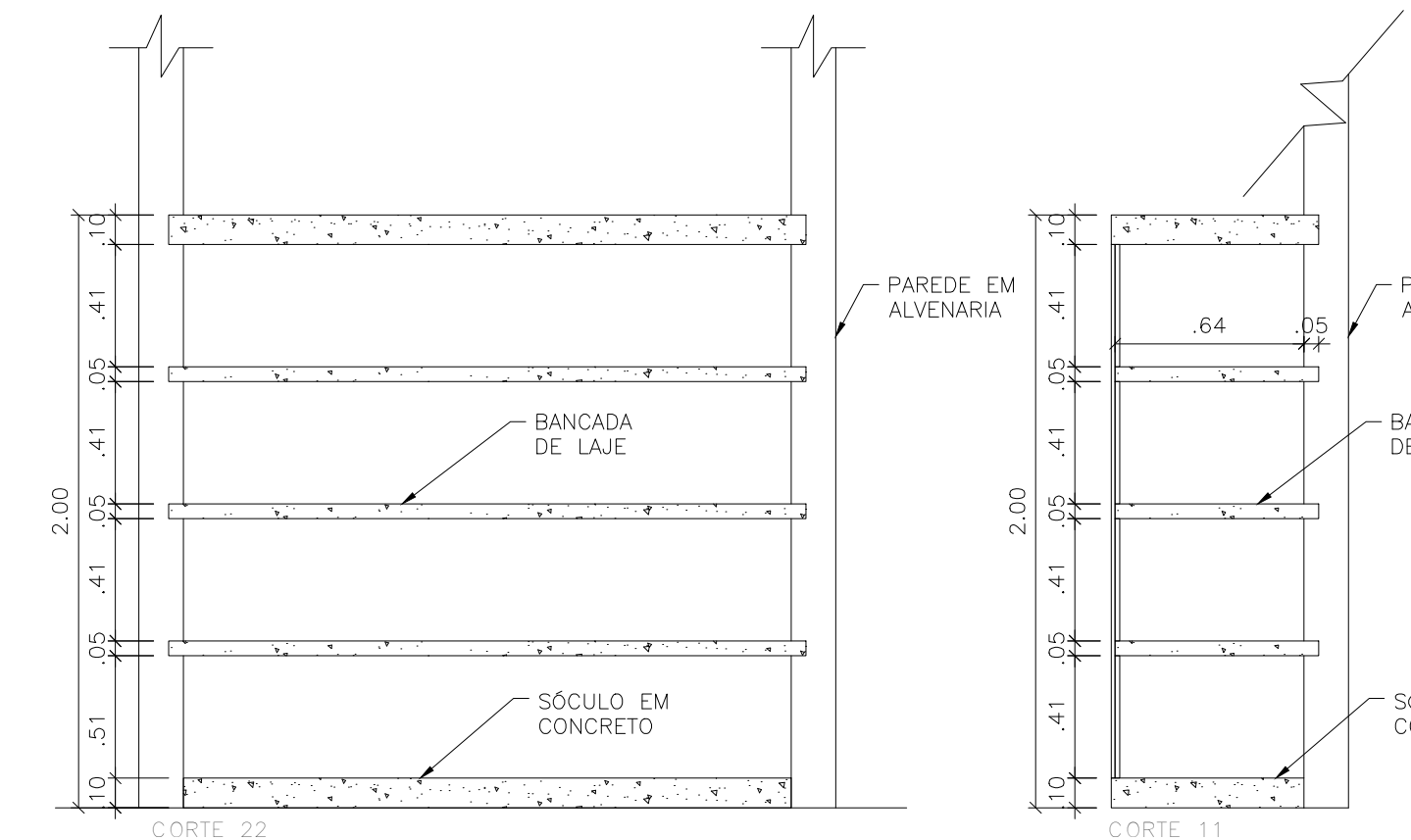
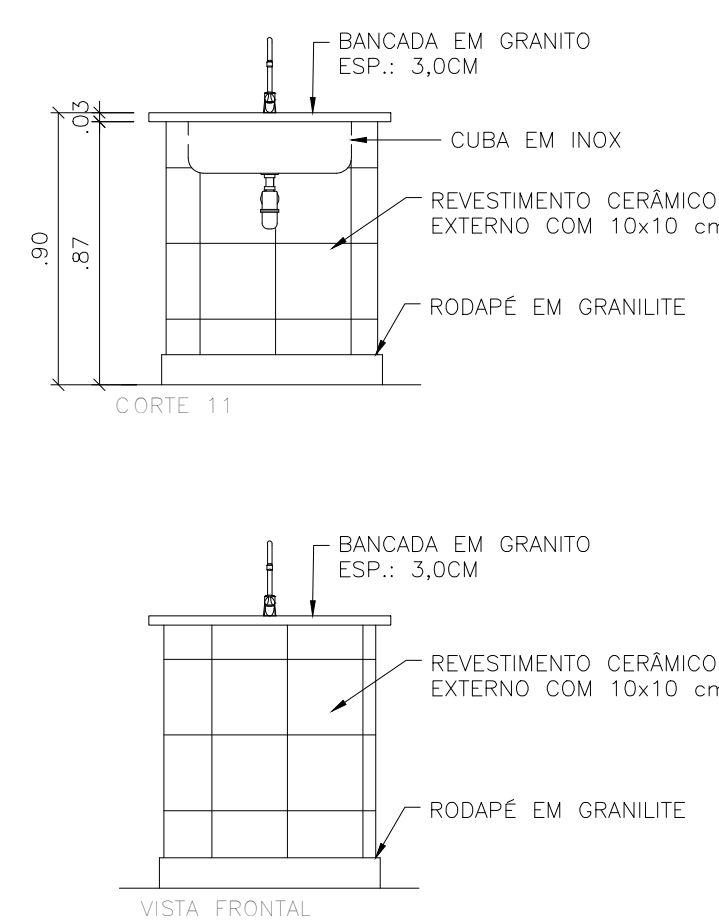
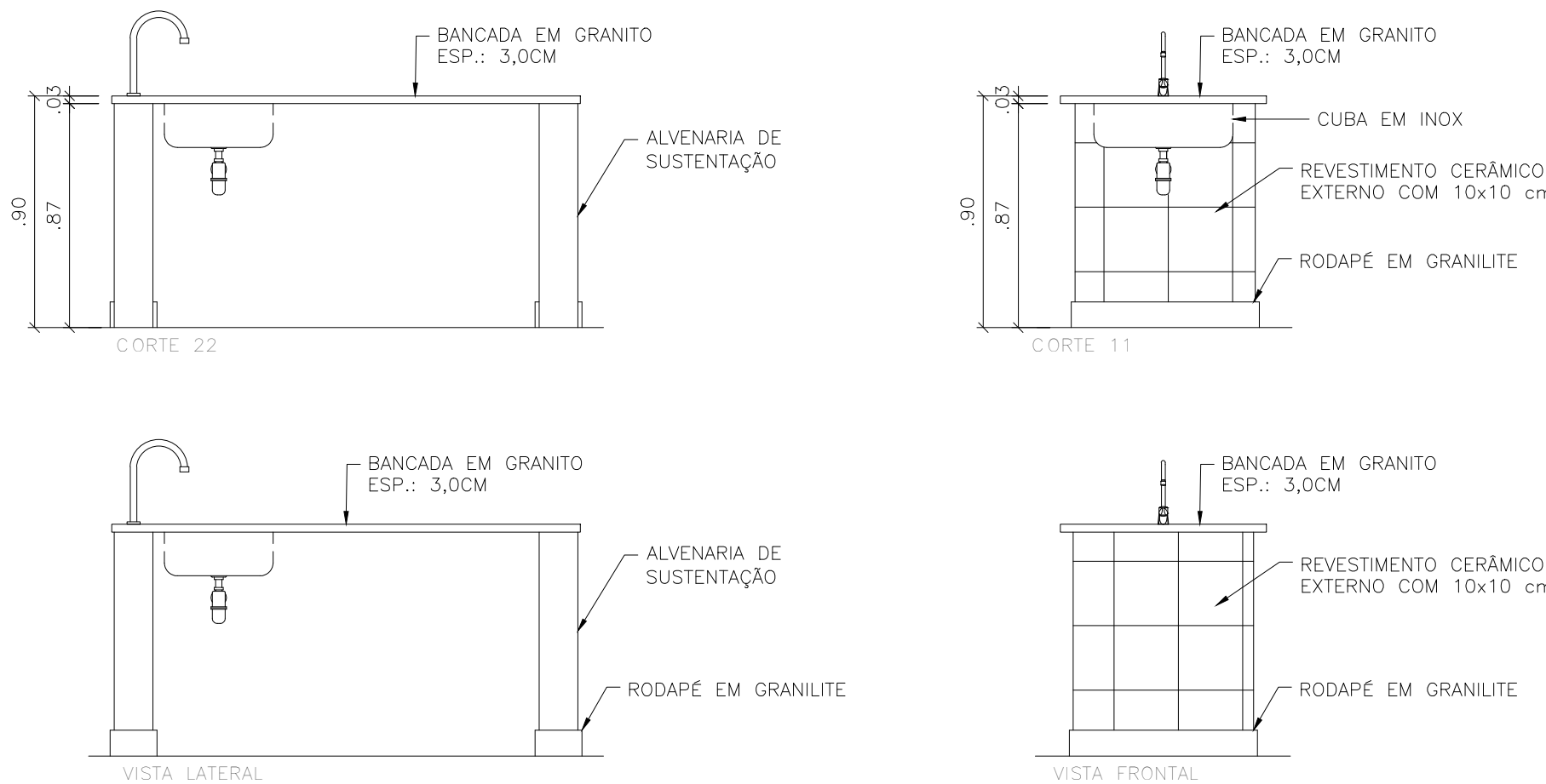
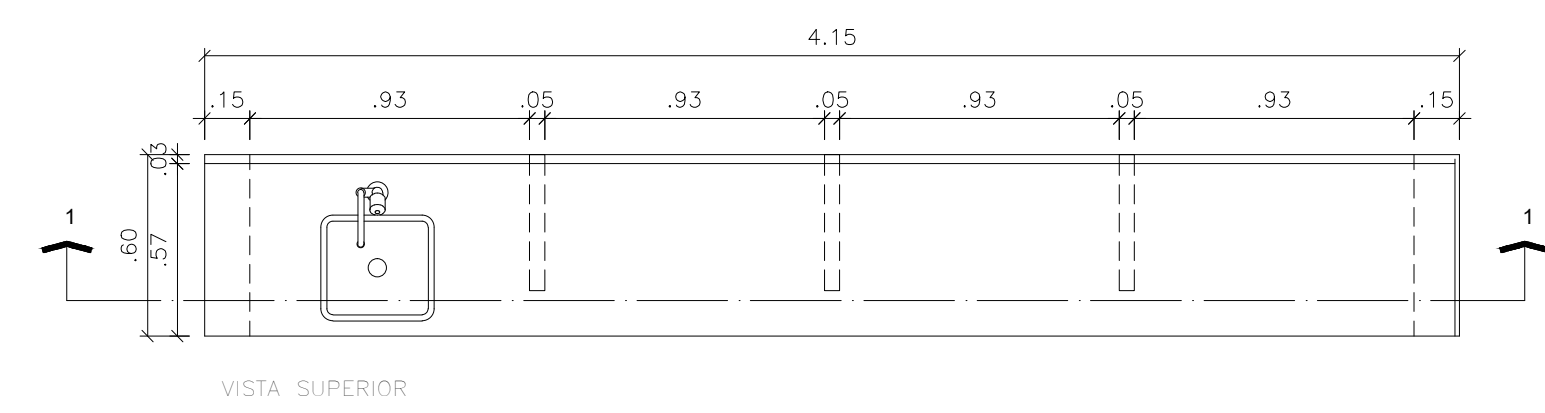
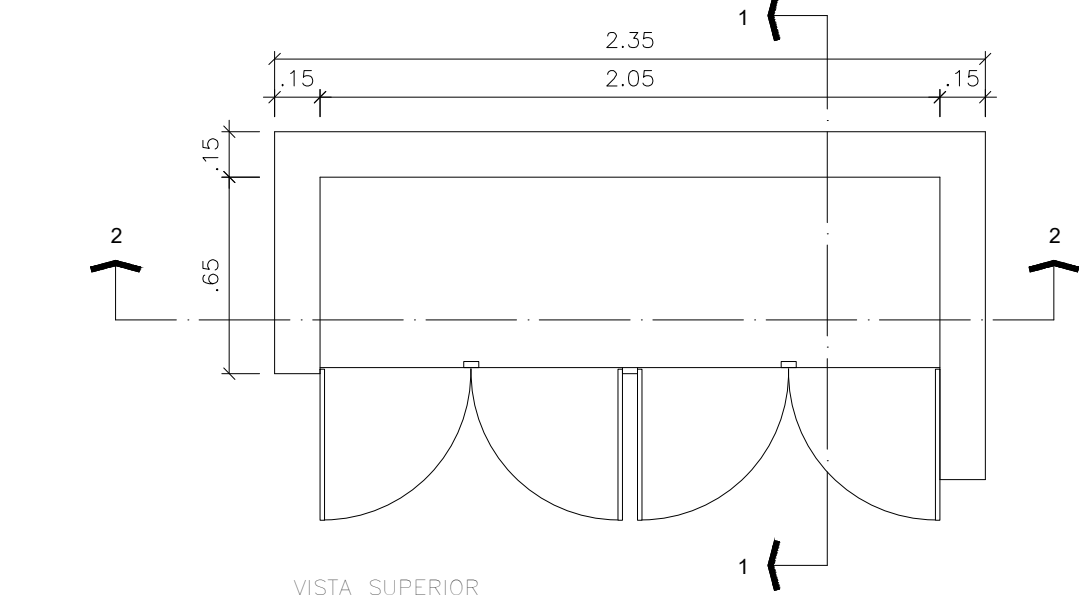
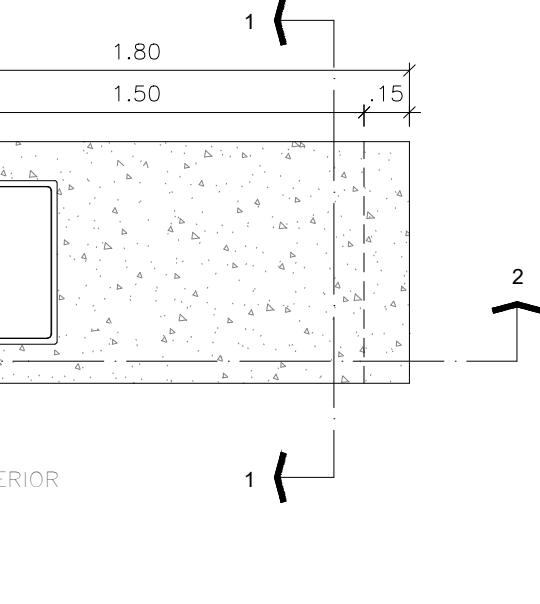
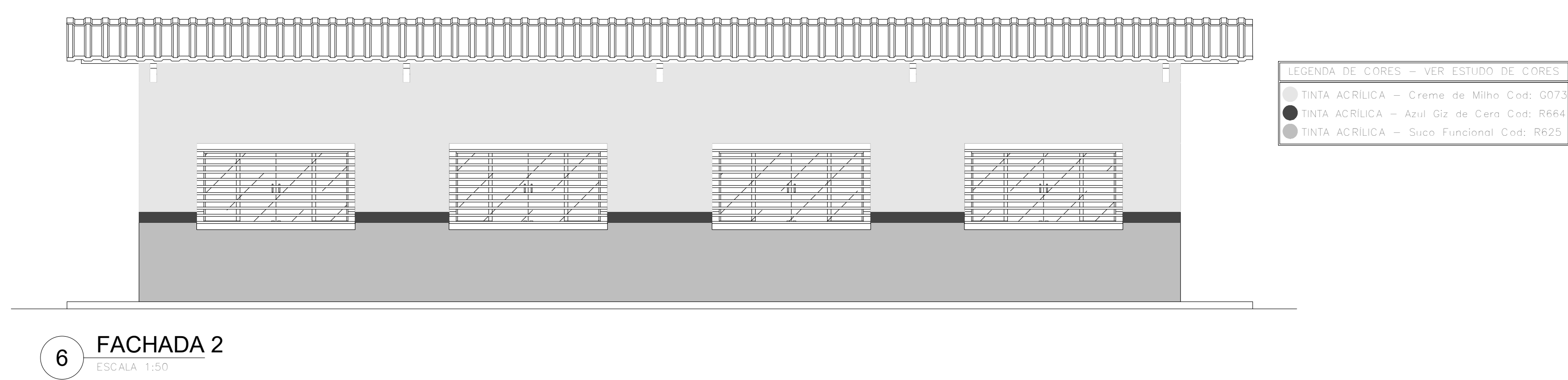
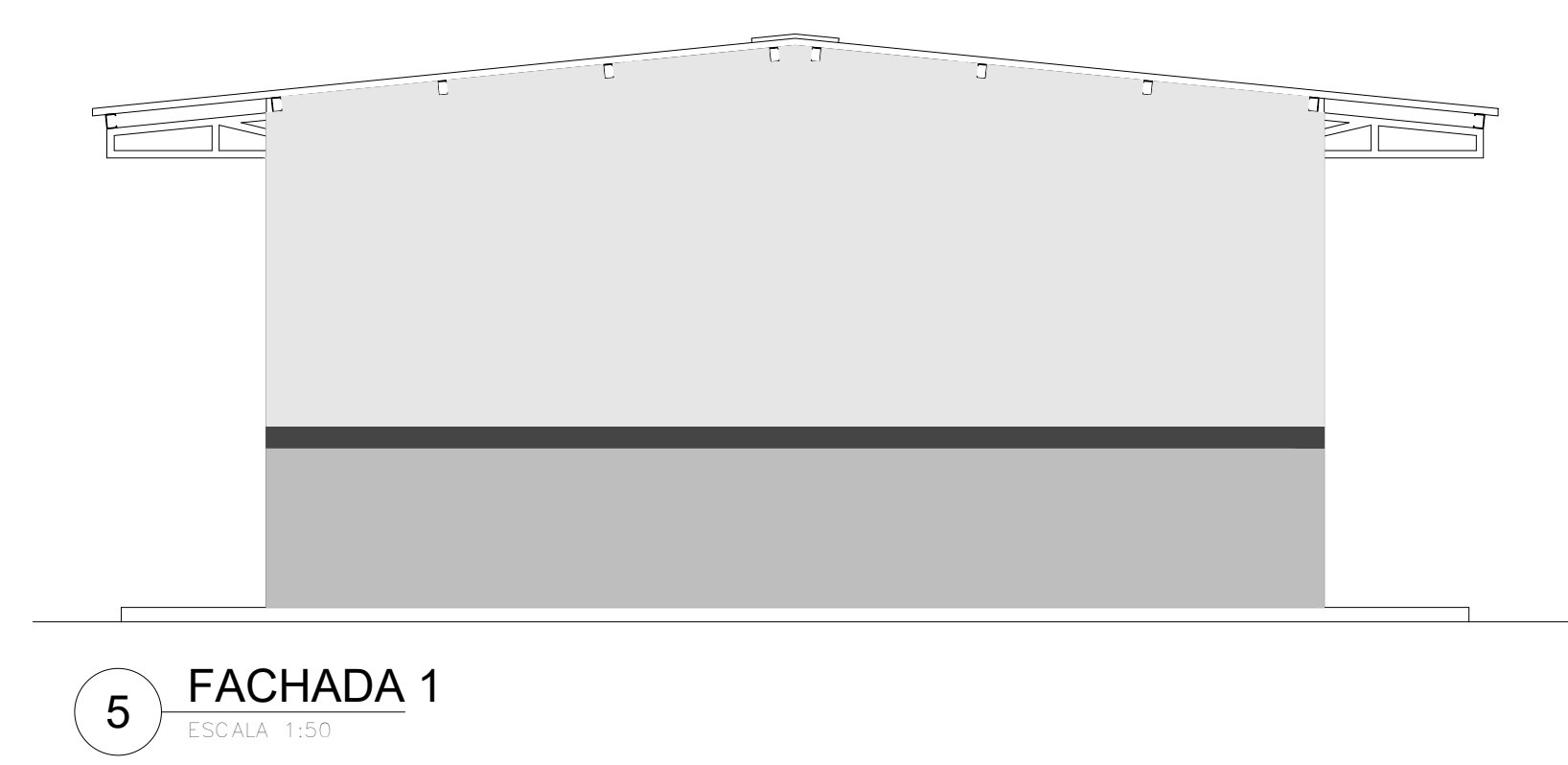
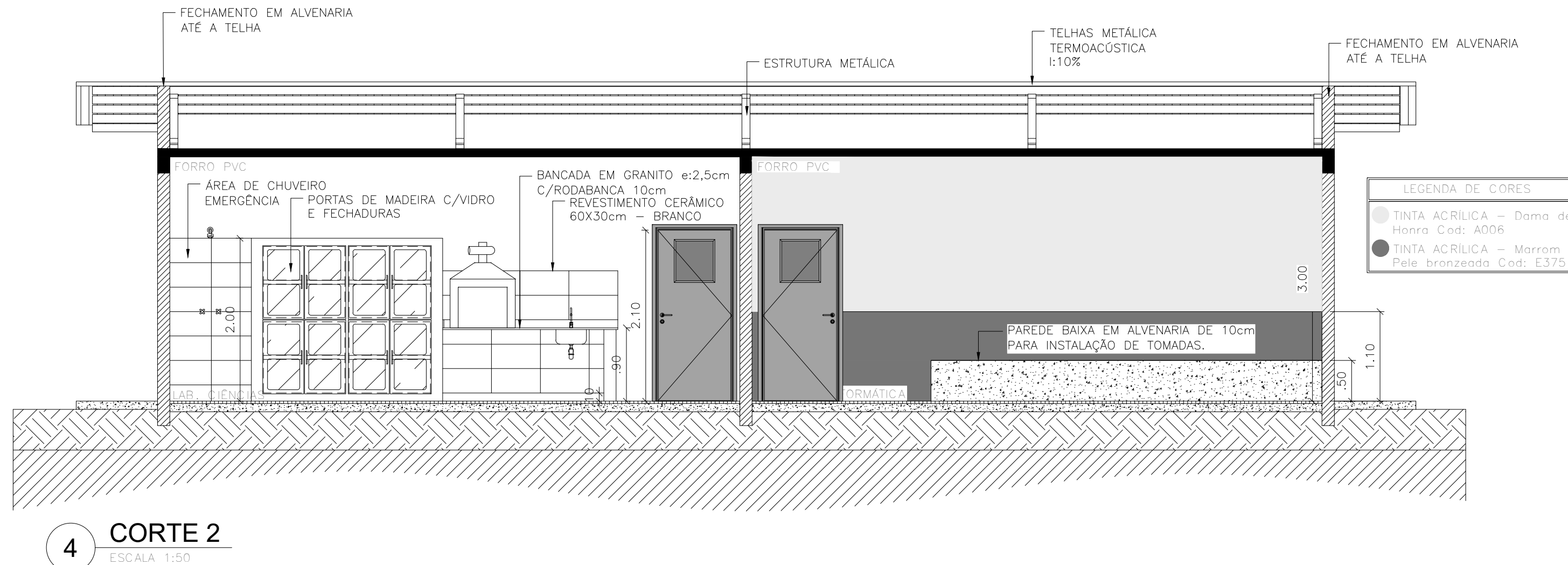
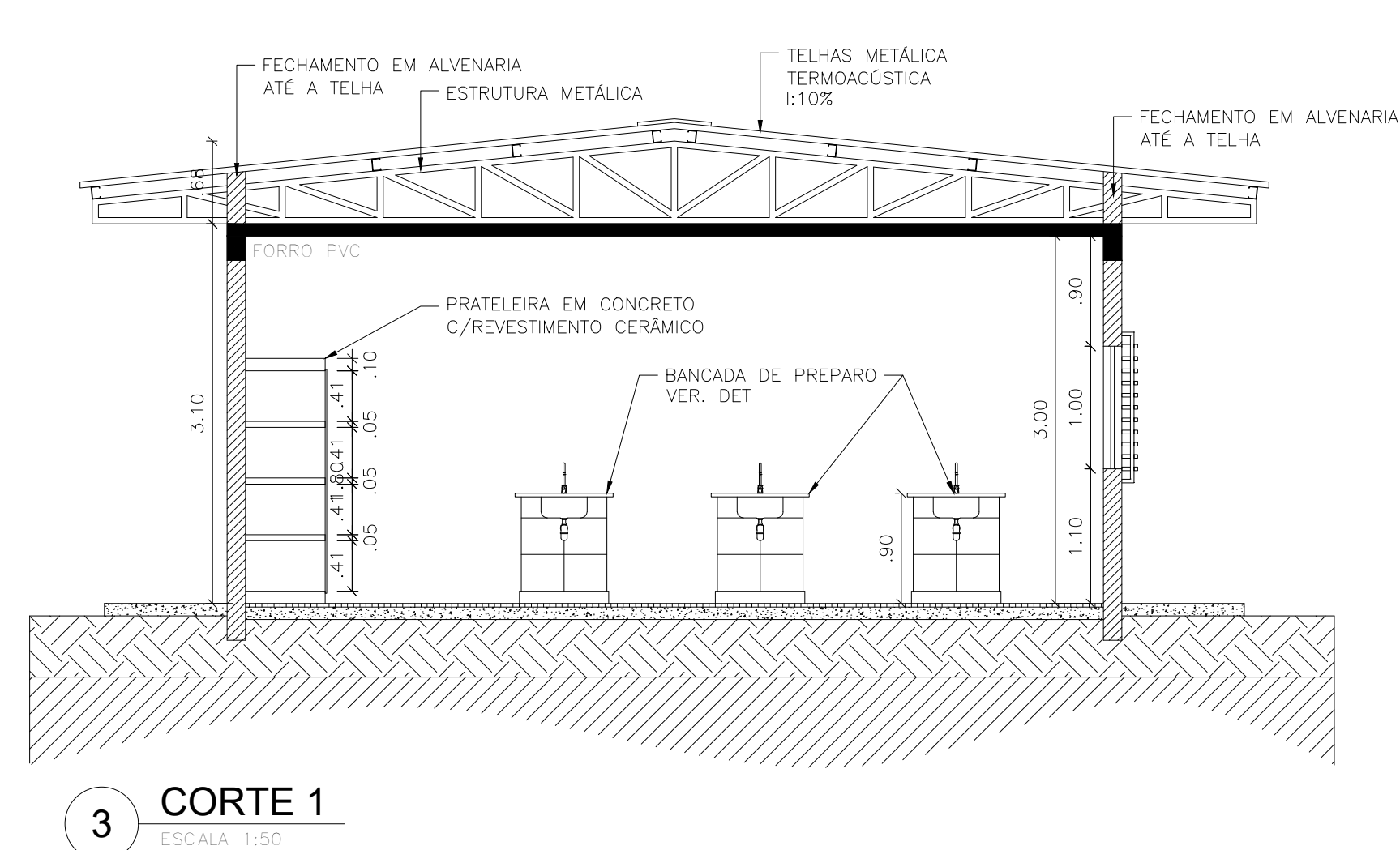
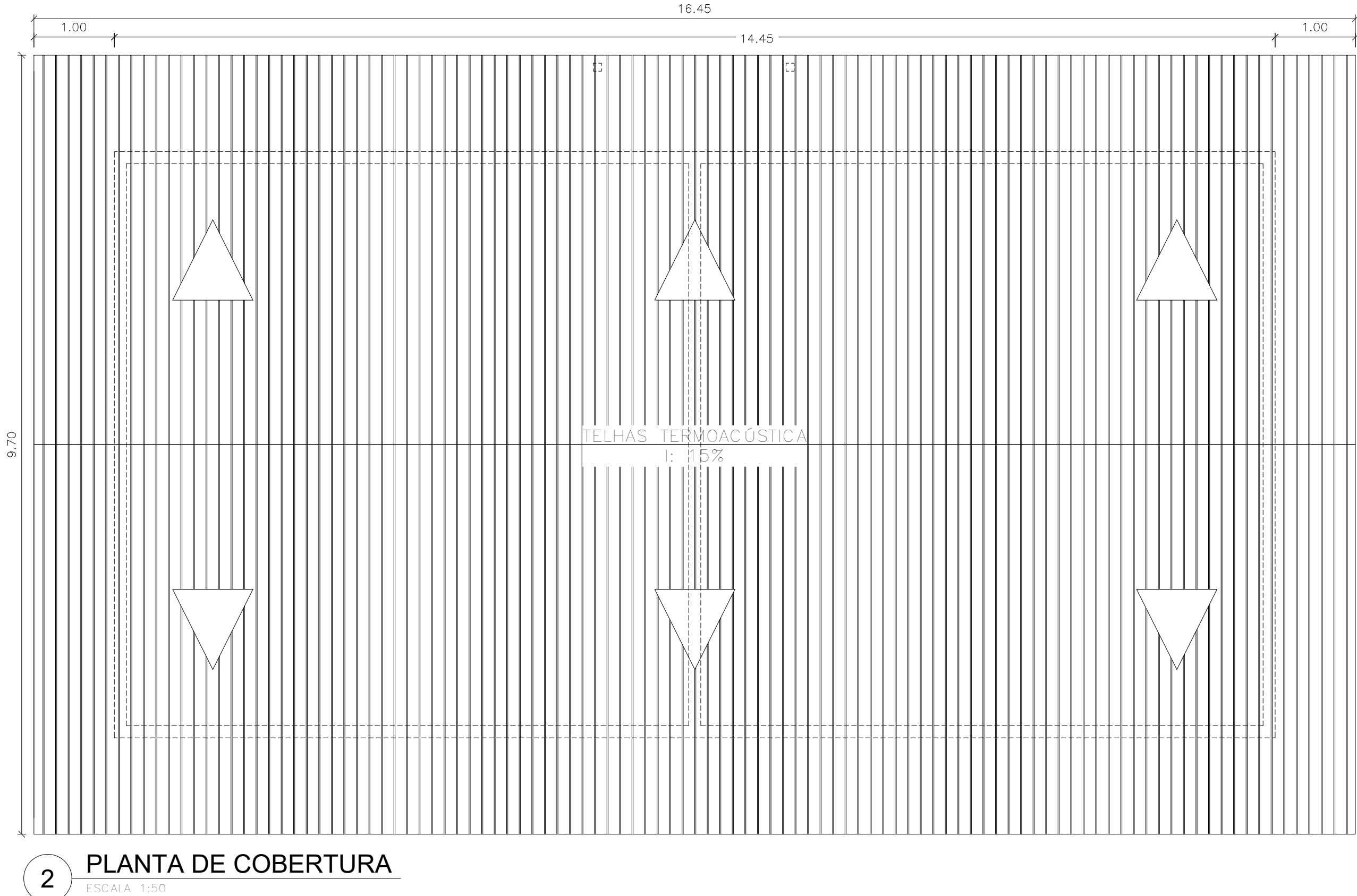
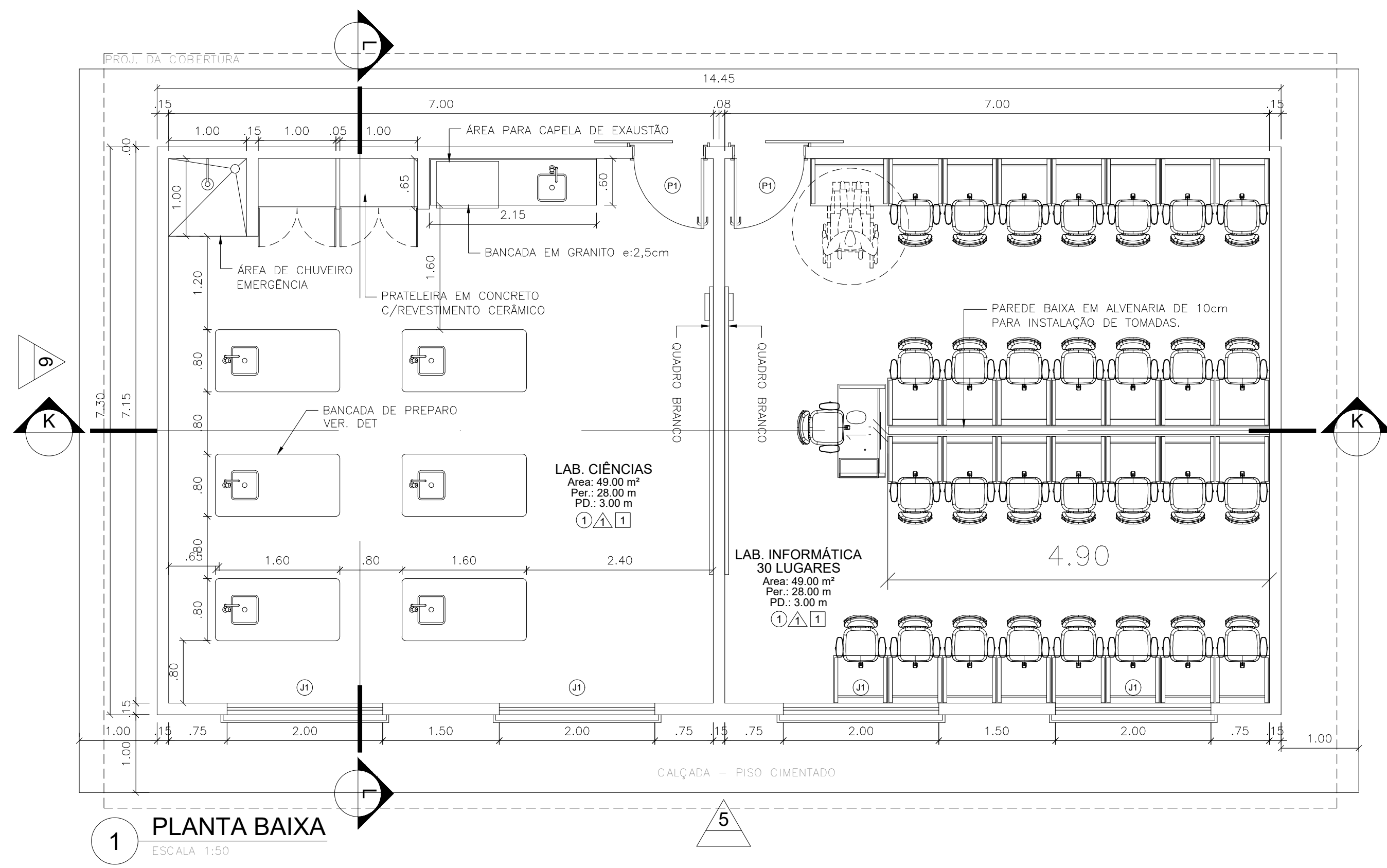

12 DETALHE - BANCADA LAB.  
ESCALA 1:25

13 DETALHE - PRATELEIRA LAB.  
ESCALA 1:25

1 DETALHE - BANCADA LAB.  
ESCALA 1:25

QUADRO DE ESPECIFICAÇÕES						
JANELAS	COD.	LARG.	ALTURA	FEIT.	MATERIAL	TIPO
	J1	2,00	1,00	1,10	VIDRO TEMP. 8mm CORRAME FIXA	4 FLS (2 FIXA (2 CORRER)
PORTAS	P1	0,90	2,10	-	MADERA D'VISOIR E GRADE DE CORRER	ABRIR
PISO	01	PISO GRANLITE				
REVESTIMENTO	02	PINTURA ACRILICA - CONFORME ESTUDO DE CORES SEDUC				
TETO	03	FORRO PVC				

 <b>GOVERNO DO ESTADO DE RONDÔNIA</b> GOVERNO: MARCOS JOSÉ ROCHA DOS SANTOS	
<b>SECRETARIA DE ESTADO DA EDUCAÇÃO - SEDUC</b>	
OBJETO	PROJETO DE REFORMA E CONSTRUÇÃO NA E.E.E.F.M FELIPE CAMARÃO
ENDEREÇO	AV. CEL. JORGE TEIXEIRA DE OLIVEIRA, 766 CENTRO
LOCAL	SÃO FELIPE D' OESTE- RO
CONTEÚDO	PROJETO LABORATÓRIOS: PLANTA BAIXA, CORTES, FACHADAS E DETALHAMENTOS
CHEFE DO SETOR DE OBRAS	SALOMÃO AYTON DO NASCIMENTO
ARQUITETO E URBANISTA - CAU Nº	A281547-8
ADMINISTRADOR - CRA -	6.224/RO
AUTORIA DO PROJETO	EULER RENAN SALLES DO CARMO
ARQ. - URBANISTA CAU Nº	A106791-1 RO
PROPRIETÁRIO	SEDUC-RO 04.564.530/0001-13
ÁREAS	ÁREA DO TERRENO 8.874,04 m² ÁREA DA QUADRA EM REFORMA 979,42 m² ÁREA DA ESCOLA EM REFORMA 1.353,36 m² ÁREA A CONSTRUIR DA QUADRA 67,03 m² ÁREA A CONSTRUIR DA ESCOLA 1.416,97 m² ÁREA TOTAL DA QUADRA 1.946,45 m² ÁREA TOTAL DA ESCOLA 2.770,02 m² ÁREA TOTAL 3.816,47 m²
FIRMA RESPONSÁVEL PELO PROJETO / OBRA	
REV.	MODIFICAÇÃO
01	
02	
03	
ESPAÇO PARA PREFEITURA E C.R.E.A.	

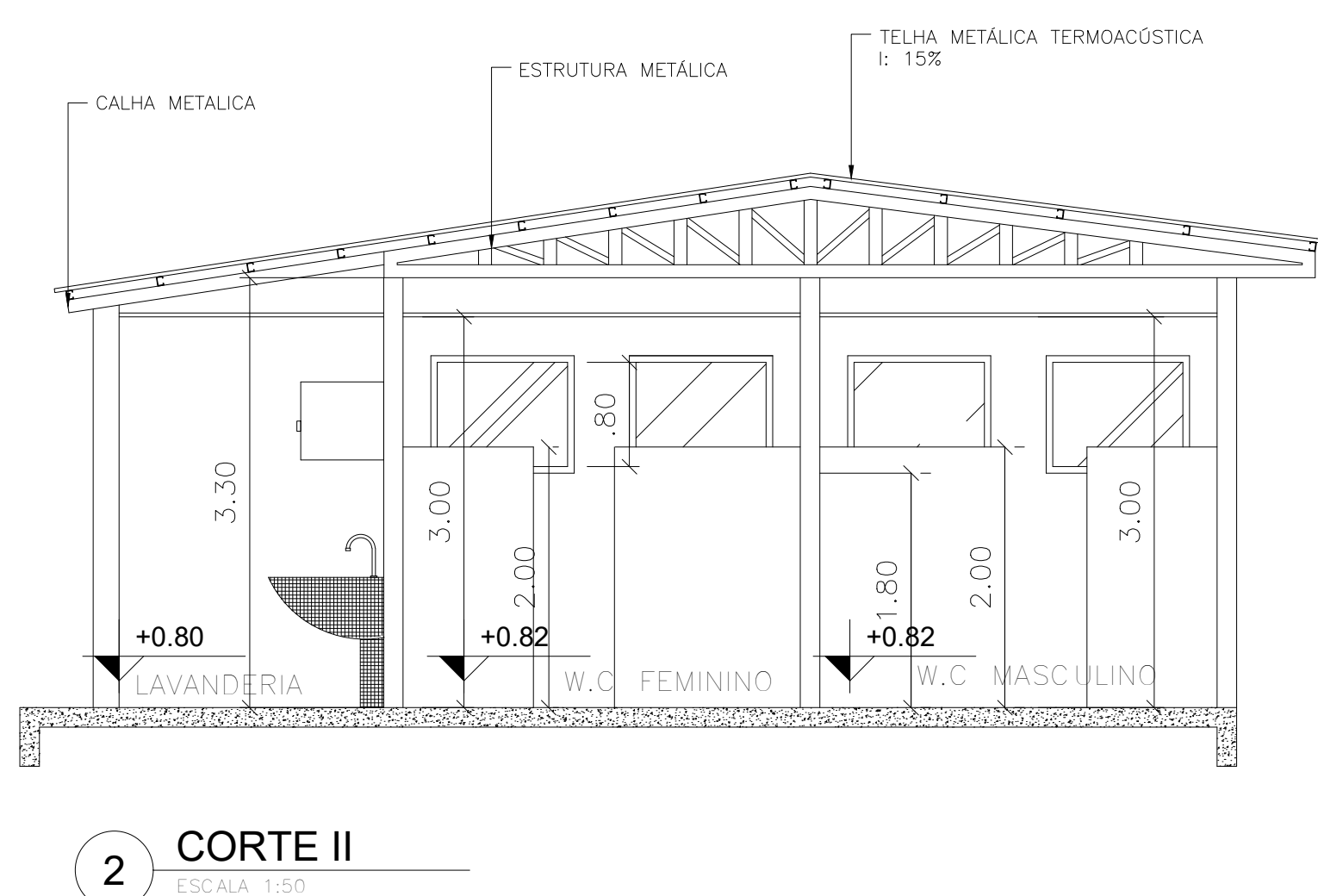
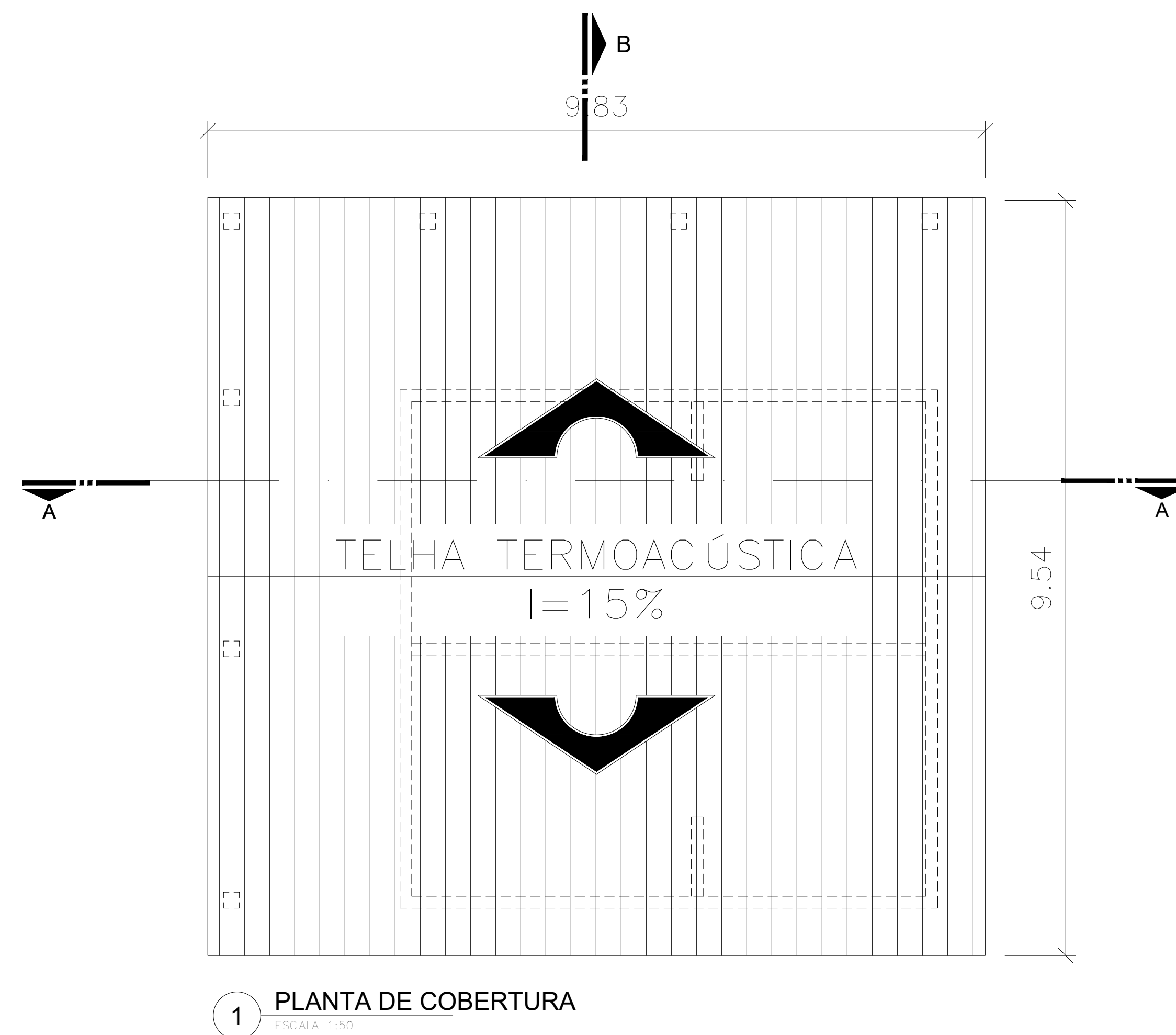
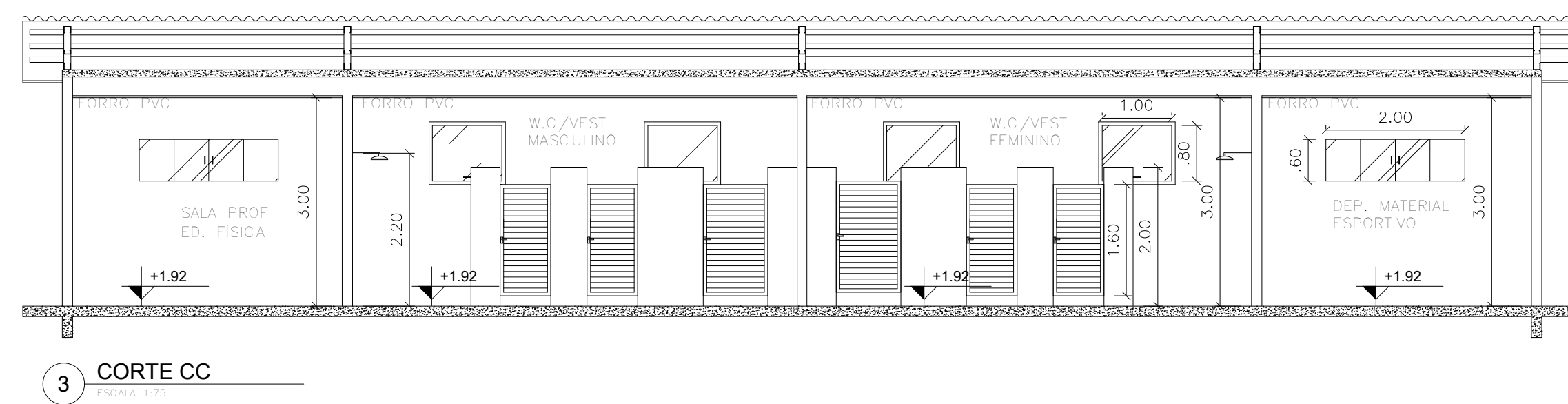

QUADRO DE ESPECIFICAÇÕES							
JANELAS	COD.	LARG.	ALTURA	PEIT.	MATERIAL	TIPO	QUANTIDADE
	J12	1,00	0,80	1,80	VIDRO TEMP. 8mm	MAXIM-AR	04
FÓRNAS							
	P4	0,70	1,60	0,15	VENEZIANA DE ALUMÍNIO	ABRIR	05
	P5	1,00	2,10	-	VENEZIANA DE ALUMÍNIO	ABRIR	02
	P6	1,00	1,60	0,15	VENEZIANA DE ALUMÍNIO	ABRIR	02
REVESTIMENTO							
	CÓDIGO				DESCRIÇÃO		
	①				PISO GRANILITE		
	②				PISO CERÂMICO ANTI-DESLIZANTE COM RODEPE H-TCM		
					DESCRIÇÃO		
	①				CERÂMICA PISO AO TETO		
	②				CERÂMICA n=1,70		
					DESCRIÇÃO		
	①				FORRO PVC		
	②				SEM FORRO		

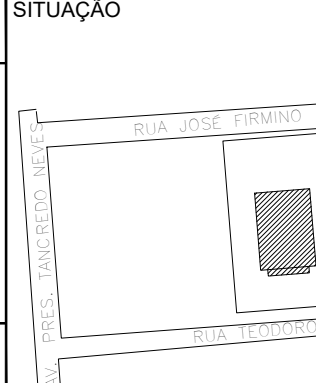
 <b>GOVERNO DO ESTADO DE RONDÔNIA</b> <b>GOVERNO: MARCOS JOSÉ ROCHA DOS SANTOS</b>	
<b>SECRETARIA DE ESTADO DA EDUCAÇÃO - SEDUC</b>	
OBJETO	<b>PROJETO DE REFORMA E CONSTRUÇÃO NA E.E.E.F.M FELIPE CAMARÃO</b>
ENDEREÇO	AV. CÊL JORGE TEIXEIRA DE OLIVEIRA, 766 CENTRO
LOCAL	SÃO FELIPE D' OESTE- RO
CONTEUDO	DATA <span style="float: right;">OUT/2022</span> PLANTA BAIXA; CORTES, FACHADA, PLANTA DE COBERTURA; QUADRO DE ESQUADRIAS
CHEFE DO SETOR DE OBRAS	SALOMÃO AYTON DO NASCIMENTO ARQUITETO URBANISTA - CAU Nº A281547-8 ADMINISTRADOR- CREA : 6.224/RO
ATIVIDADE	ETAPA DE PROJETO
AUTORIA(AS) DO PROJETO	EULER RENAN SALLES DO CARMO ARQ. - URBANISTA CAU Nº: A.166789-1
PRONCHIA	11/15
PROPRIETÁRIO	SEDUC-RO.04.564.530/0001-13
ÁREAS	ÁREA DO TERRENO 8.674,04 m² ÁREA DA QUADRA EM REFORMA 979,42 m² ÁREA DA ESCOLA EM REFORMA 1.353,05 m² ÁREA A CONSTRUIR DA QUADRA 67,03 m² ÁREA A CONSTRUIR DA ESCOLA 14.169,97 m² ÁREA TOTAL DA QUADRA 1.046,45 m² ÁREA TOTAL DA ESCOLA 2.770,02 m² ÁREA TOTAL 3.816,47 m²
FIRMA RESPONSÁVEL PELO PROJETO / OBRA	
REV.	MODIFICAÇÃO
01	
02	
03	
DATA	PROJETISTA
CADISTA	APROVO



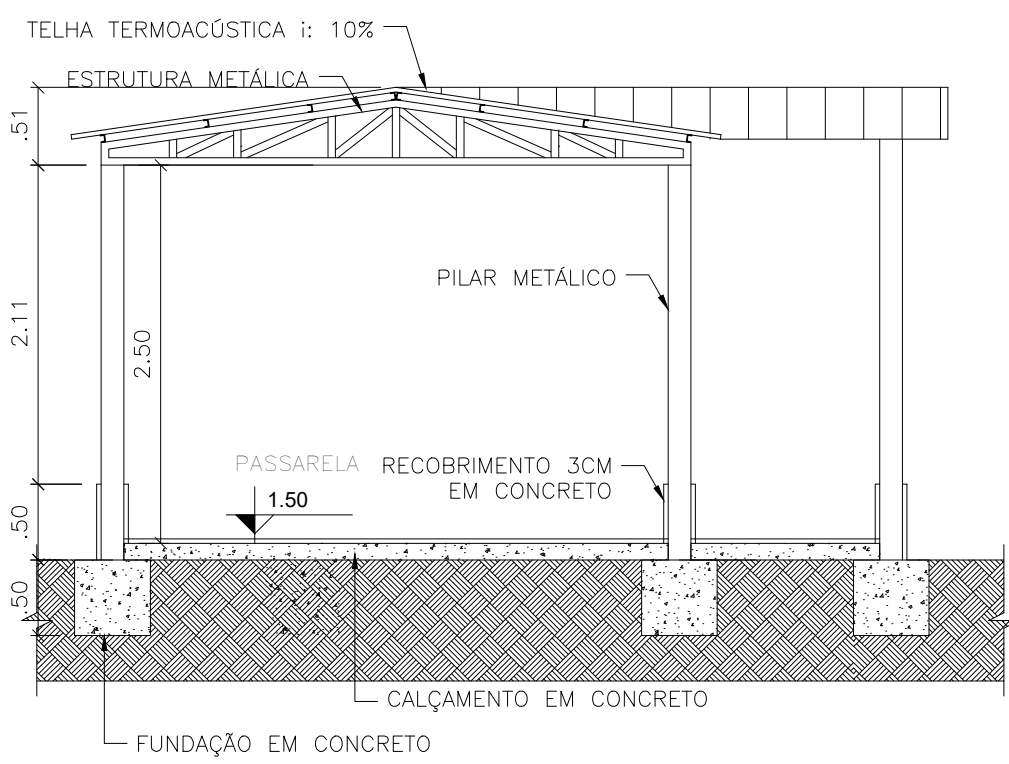

1 CORTE AA  
ESCALA 1:50

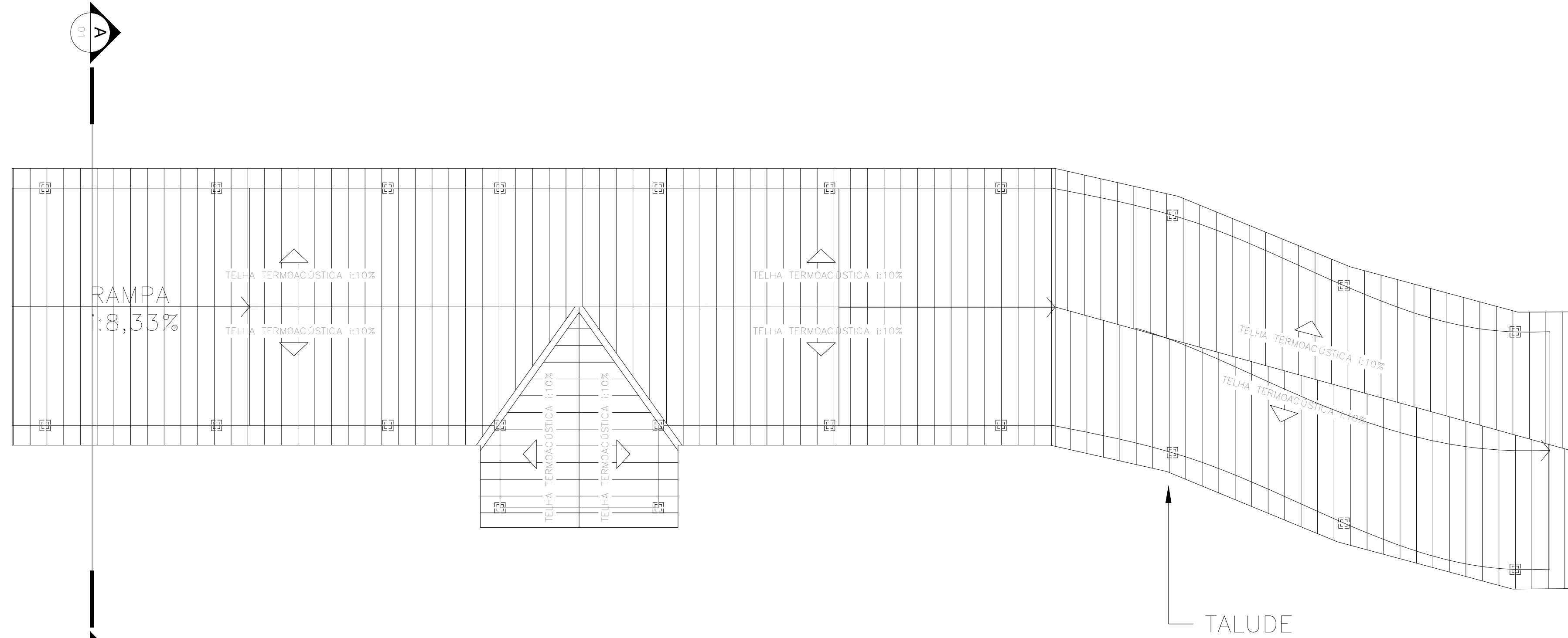

1 PLANTA DE COBERTURA - PASSARELA 2  
ESCALA 1:50

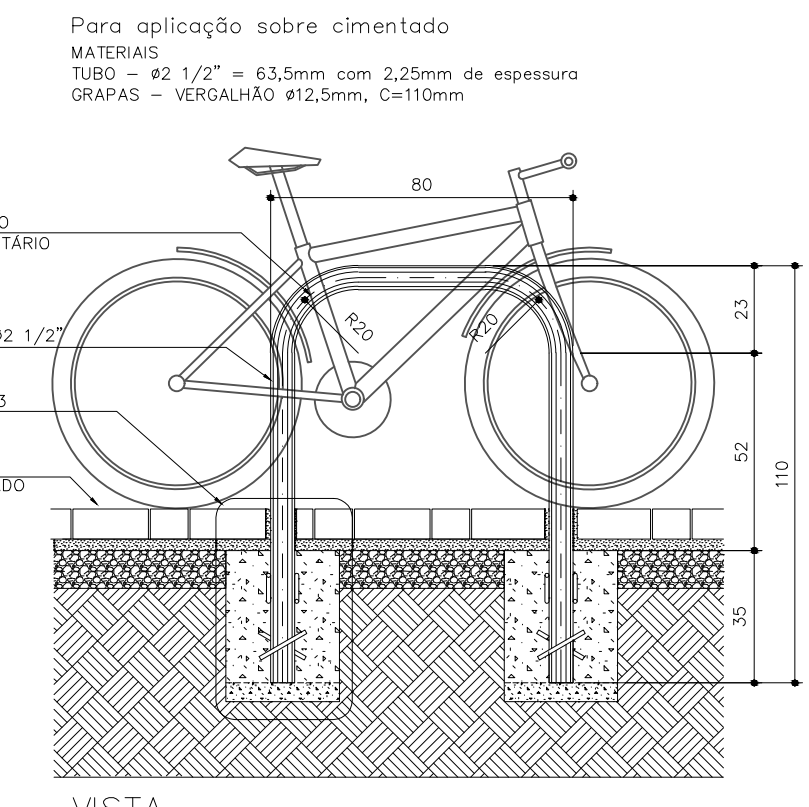
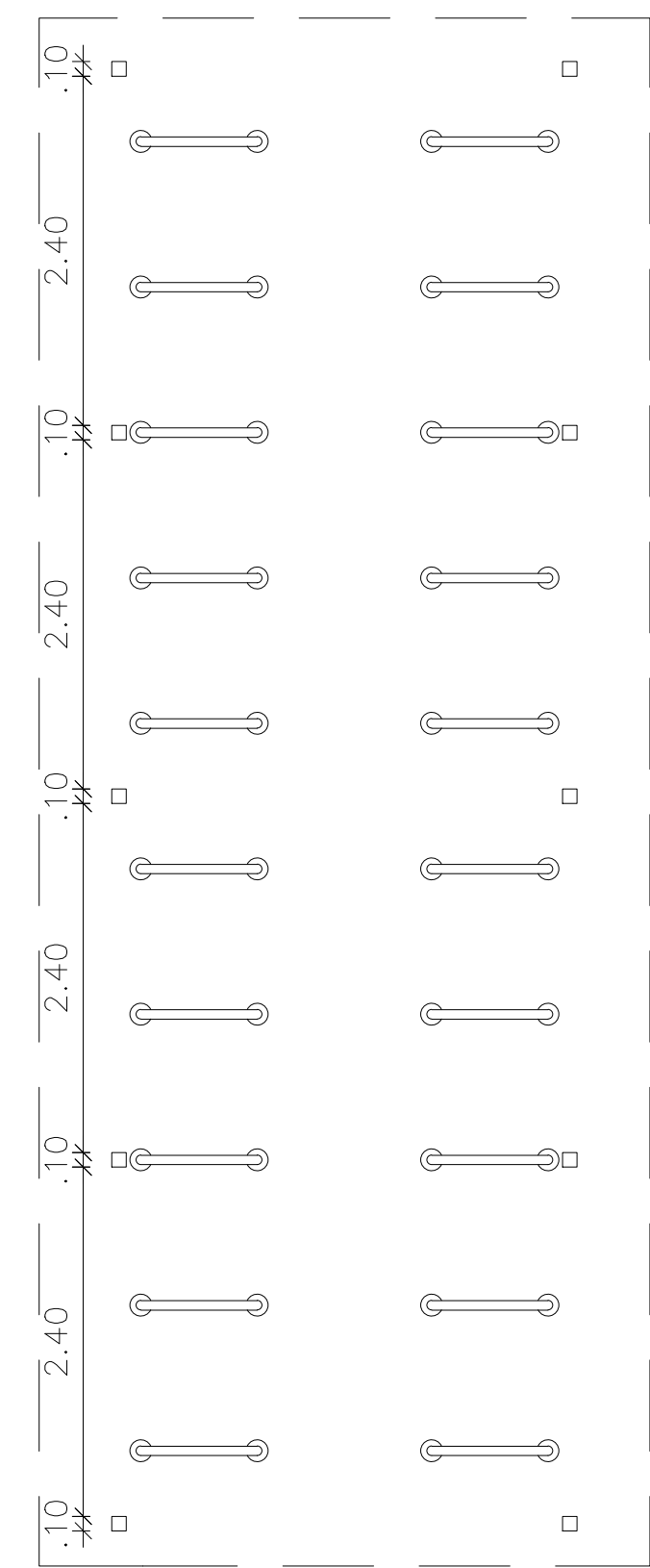
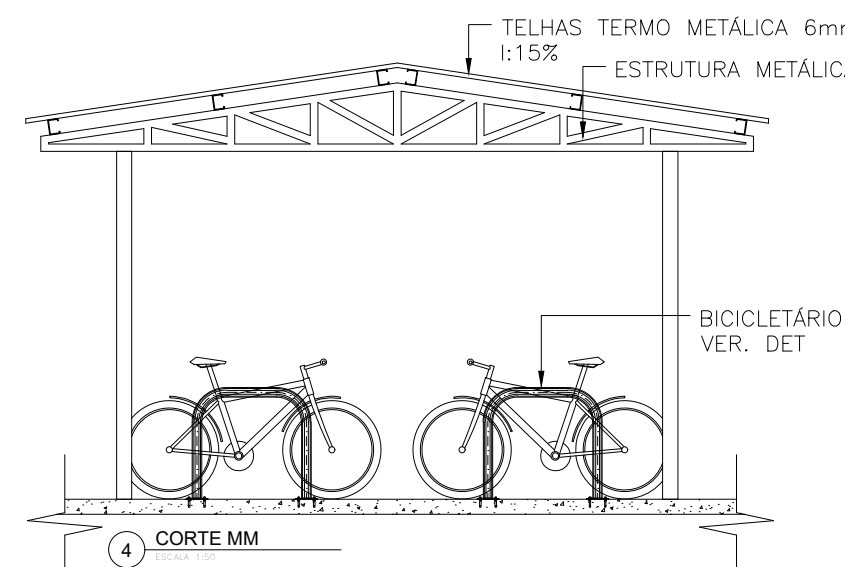

4 DET. BICICLETÁRIO  
ESCALA 1:20

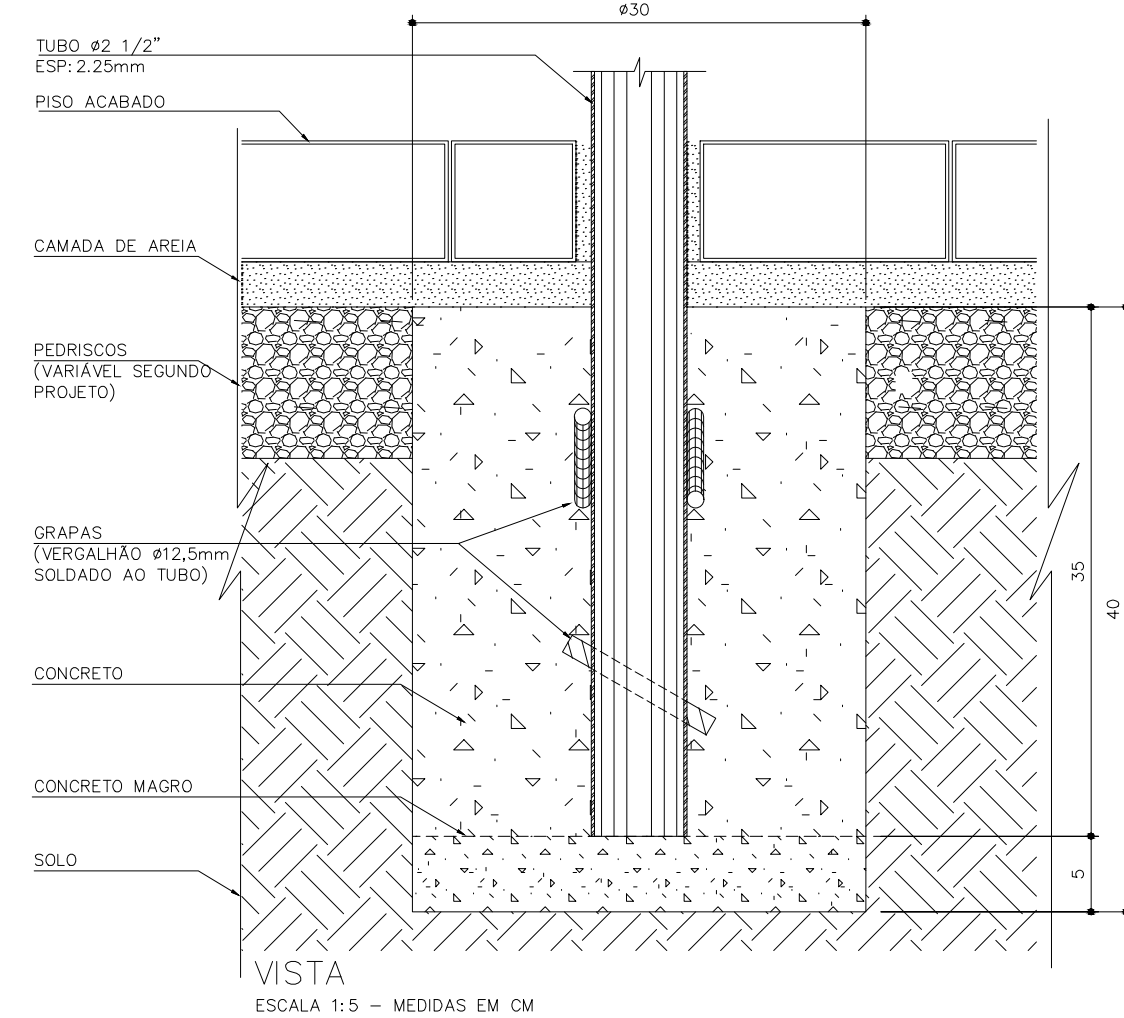

VISTA  
ESCALA 1:5 - MEDIDAS EM CM

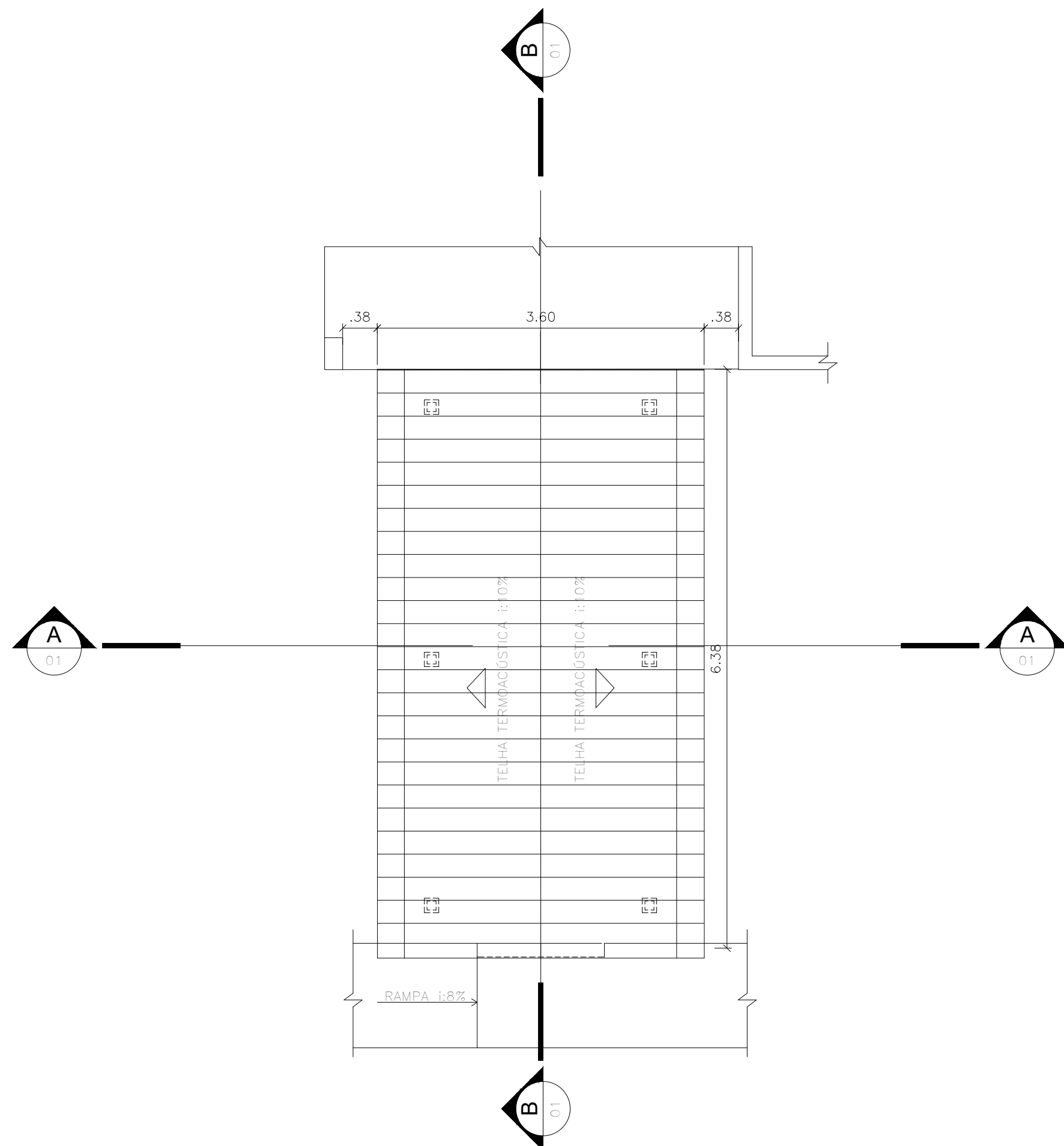

3 PLANTA DE COBERTURA - PASSARELA REFEITÓRIO  
ESCALA 1:50

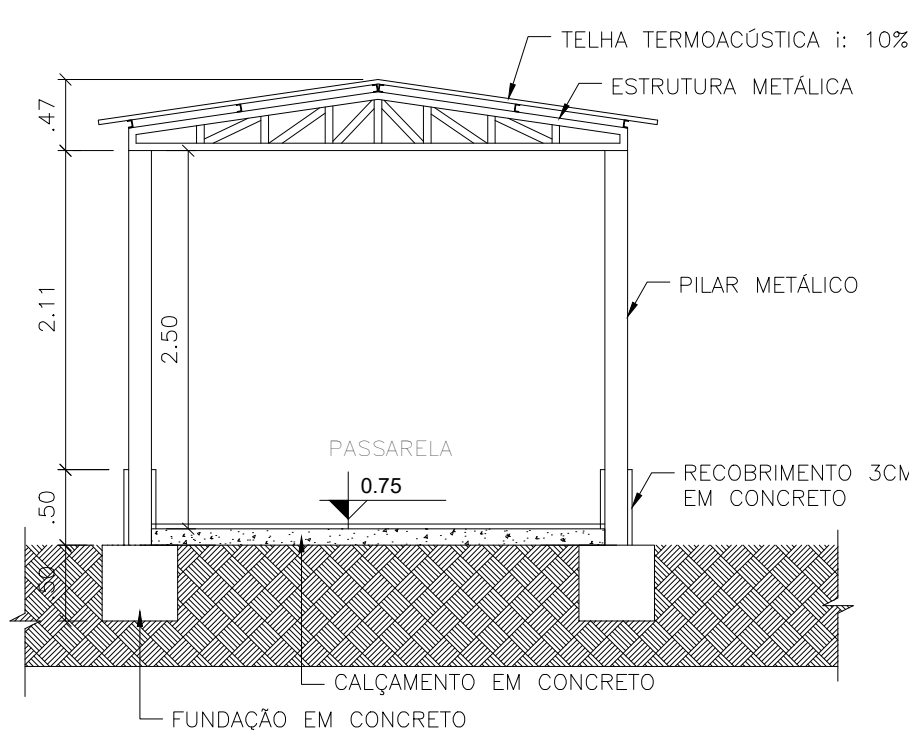

3 CORTE AA  
ESCALA 1:50

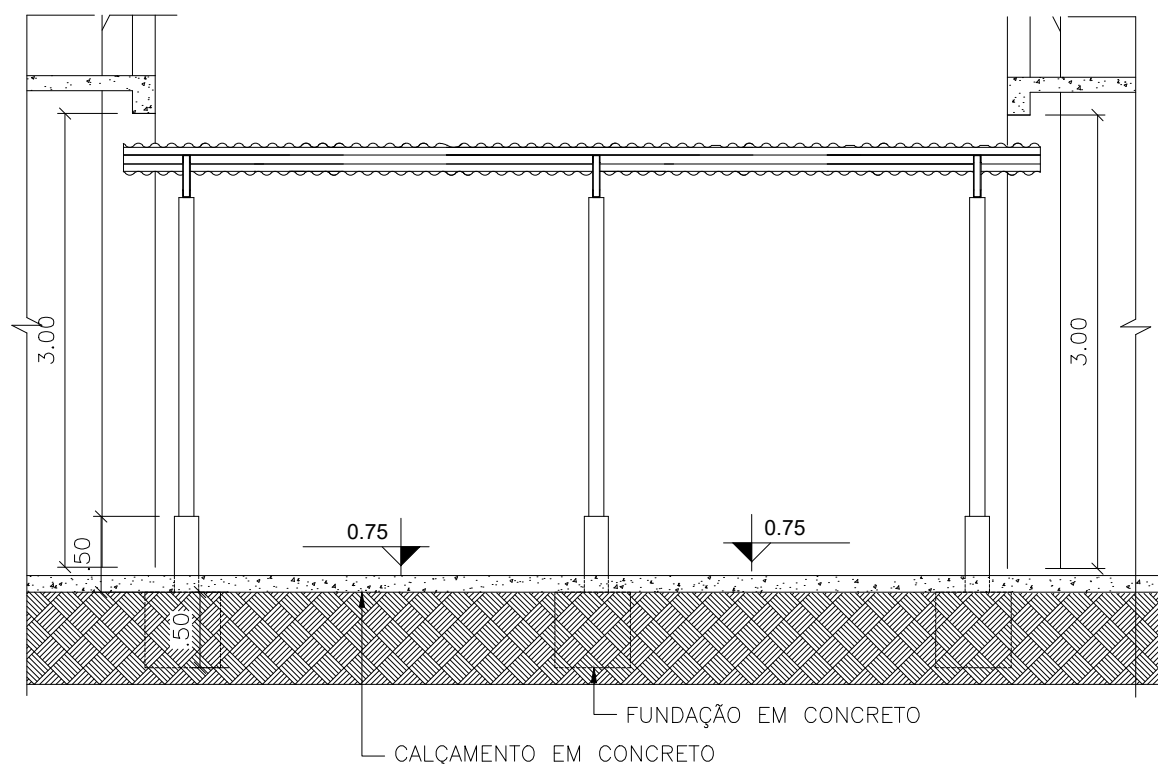

4 CORTE BB  
ESCALA 1:50

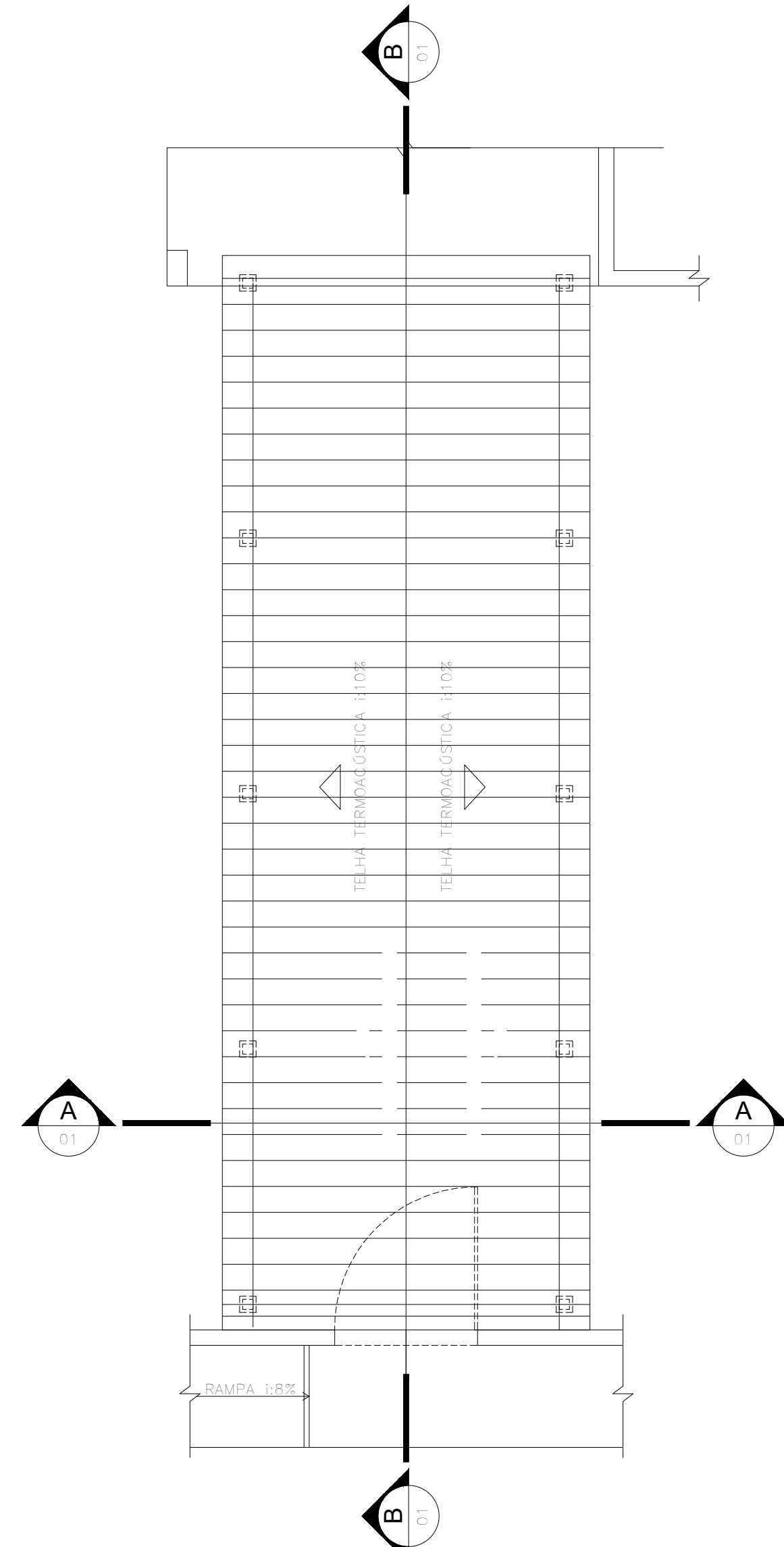

2 PLANTA DE COBERTURA - PASSARELA ENTRADA  
ESCALA 1:50

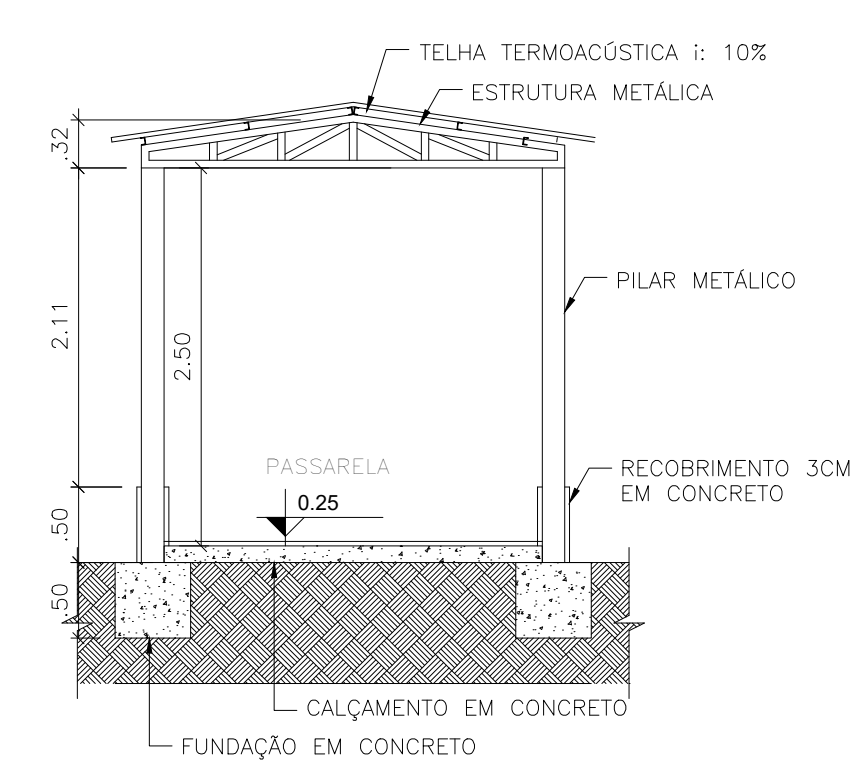

3 CORTE AA  
ESCALA 1:50

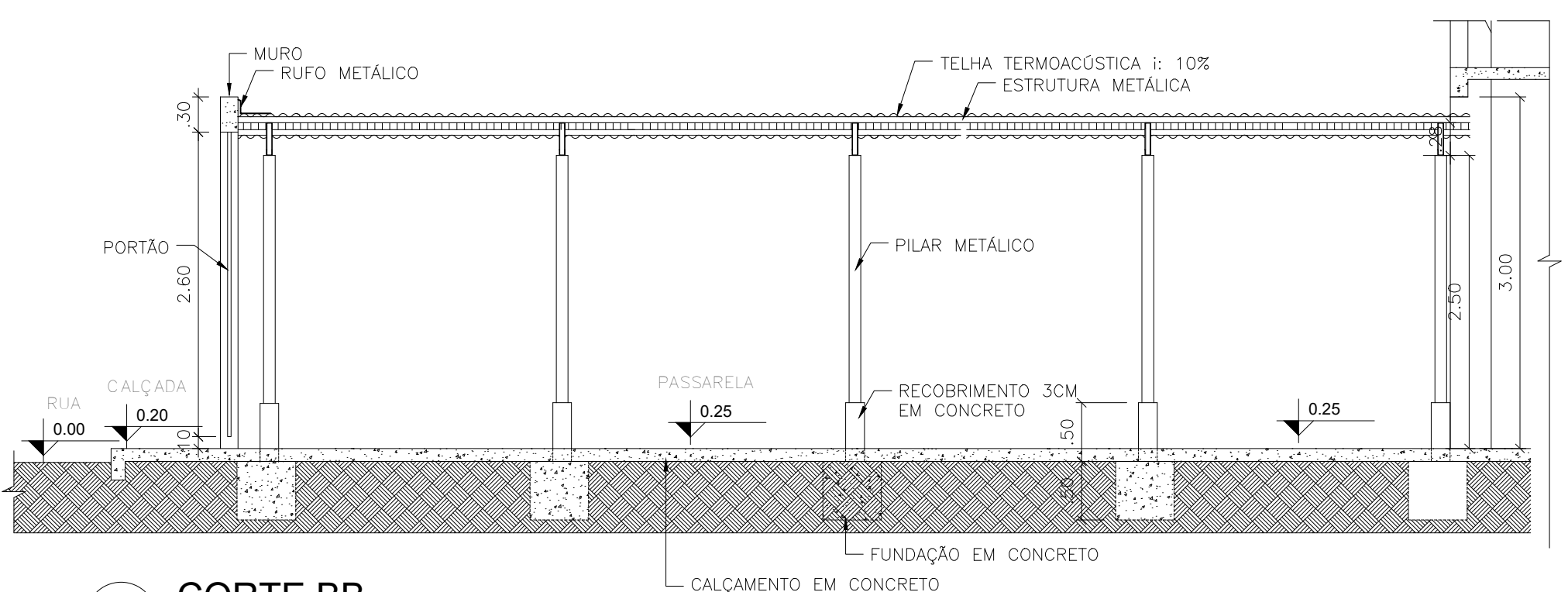

4 CORTE BB  
ESCALA 1:50

<div></div> <div>GOVERNO DO ESTADO DE RONDÔNIA</div> <div>GOVERNO: MARCOS JOSÉ ROCHA DOS SANTOS</div>					
SECRETARIA DE ESTADO DA EDUCAÇÃO - SEDUC					
OBJETO					
PROJETO DE REFORMA E CONSTRUÇÃO NA E.E.E.F.M FELIPE CAMARÃO					
ENDEREÇO		LOCAL			
AV. CEL. JORGE TEIXEIRA DE OLIVEIRA, 766 CENTRO		SÃO FELIPE D' OESTE- RO			
CONTEÚDO	DATA		OUT/2022		
	SETOR	QUADRA	LOTE		
	ESCALA	INDICADA	DESENHO	Érica	
CHEFE DO SETOR DE OBRAS		PROJETO			
SALOMÃO AYTON DO NASCIMENTO ARQUITETO E URBANISTA - CAU Nº A281947-8 ADMINISTRADOR- CRA: 6.224/RO		ARQUITETÔNICO			
AUTOR(A) DO PROJETO		ETAPA DE PROJETO			
EULER RENAN SALLES DO CARMO ARQ. * URBANISTA CAU Nº: A196791-1 RO		BÁSICO			
PRANCHA		12/15			
PROPRIETÁRIO		SITUAÇÃO			
SEDUC-RO 04.564.530/0001-13					
ÁREAS	ÁREA DO TERRENO	8.674,04 m²			
	ÁREA DA QUADRA EM REFORMA	979,42 m²			
	ÁREA DA ESCOLA EM REFORMA	1.353,05 m²			
	ÁREA A CONSTRUIR DA QUADRA	67,03 m²			
	ÁREA A CONSTRUIR DA ESCOLA	1.416,97 m²			
	ÁREA TOTAL DA QUADRA	1.946,45 m²			
	ÁREA TOTAL DA ESCOLA	2.770,02 m²			
ÁREA TOTAL		3.816,47 m²			
FIRMA RESPONSÁVEL PELO PROJETO / OBRA					
REV.	MODIFICAÇÃO	DATA	PROJETISTA	CADISTA	APROVO
01					
02					
03					
ESPAÇO PARA PREFEITURA E C.R.E.A.					

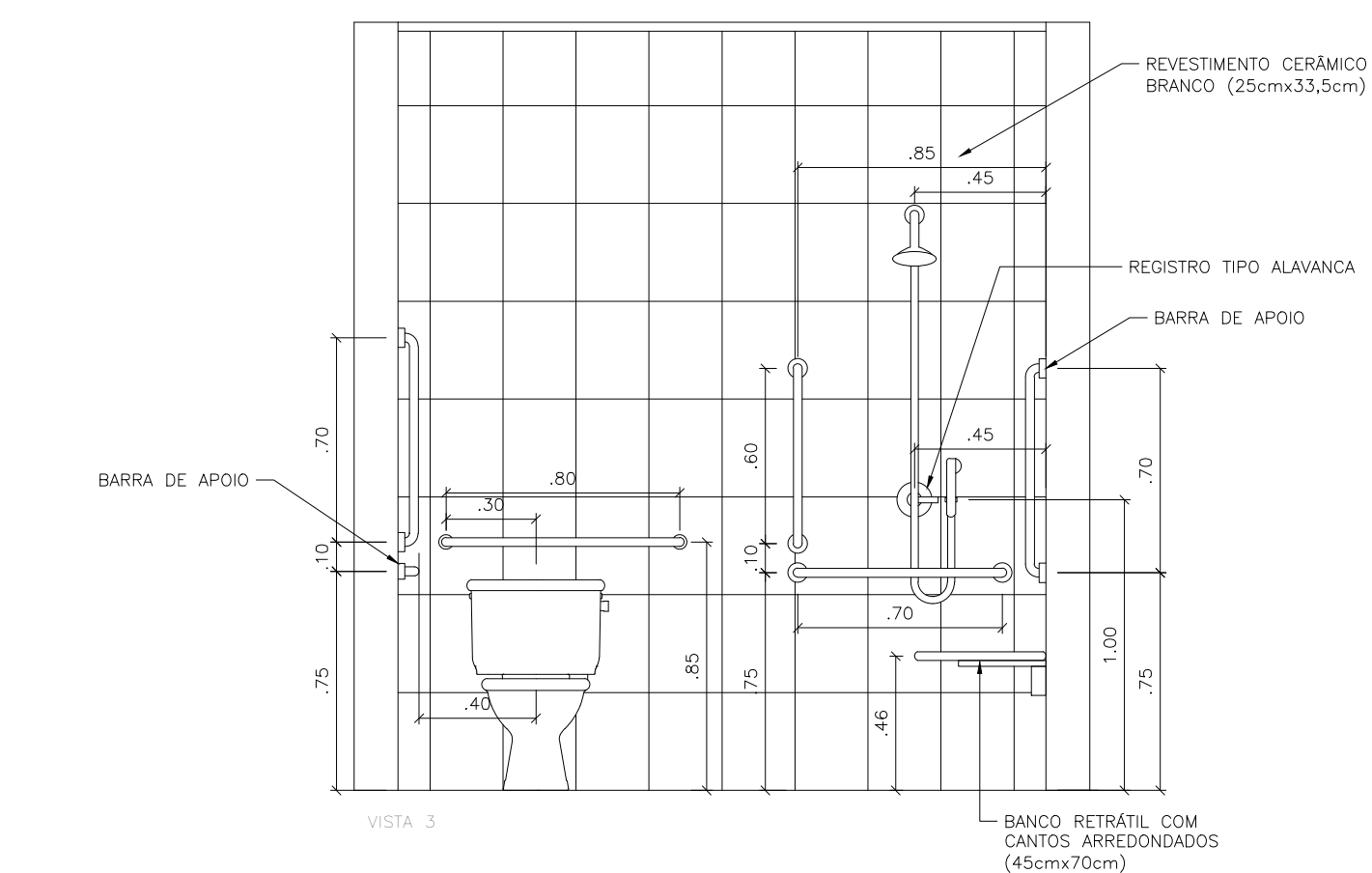
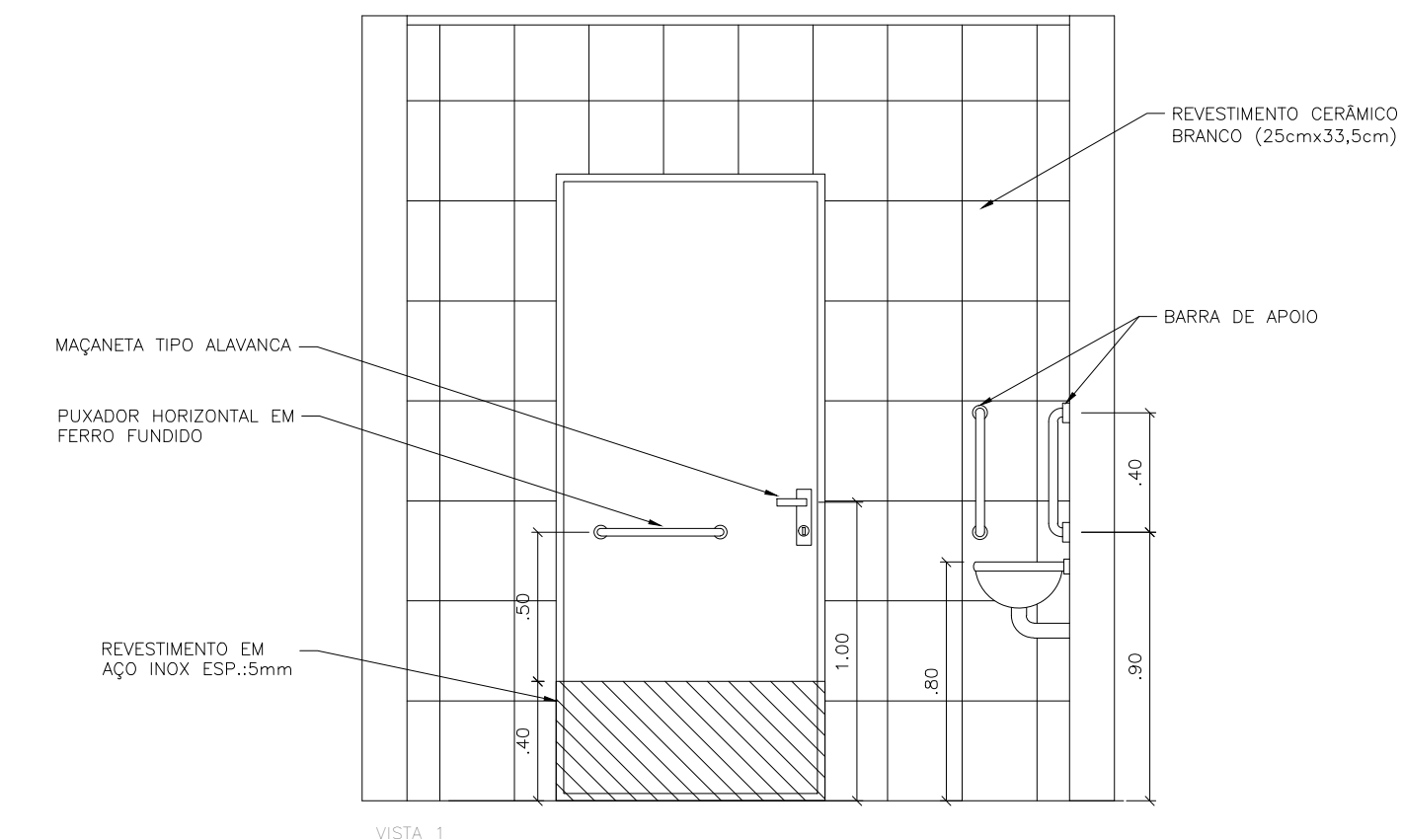
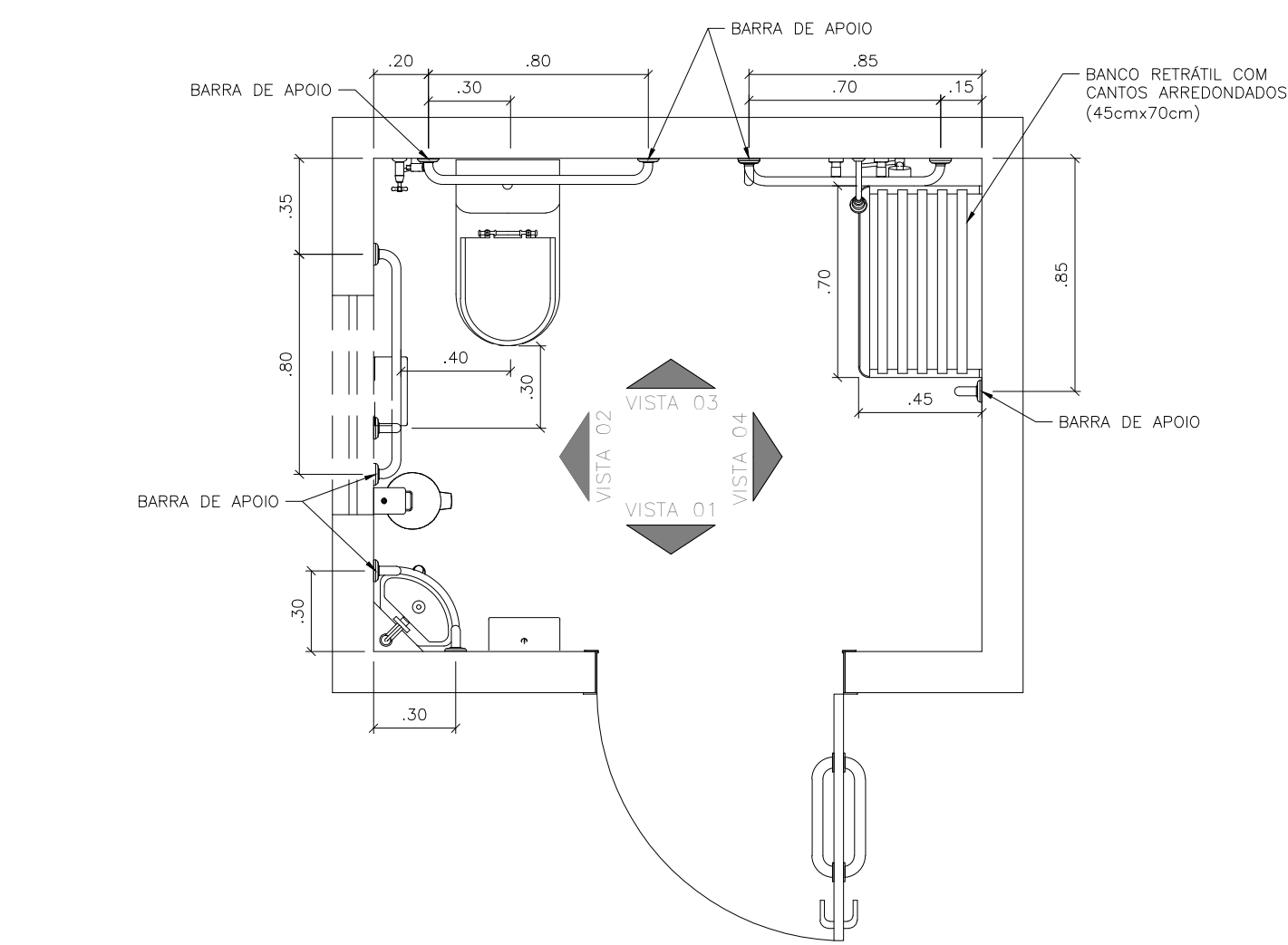

2 DET. BANHEIRO ACESSÍVEL  
ESCALA 1:20

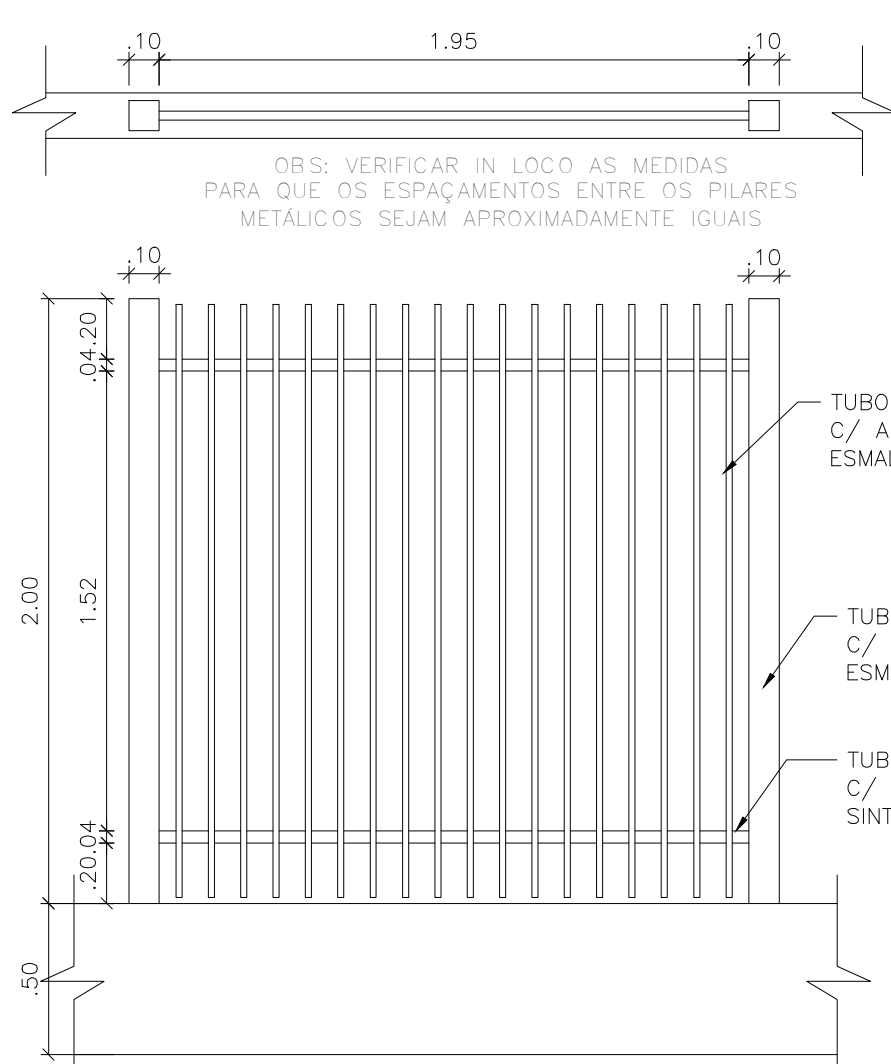
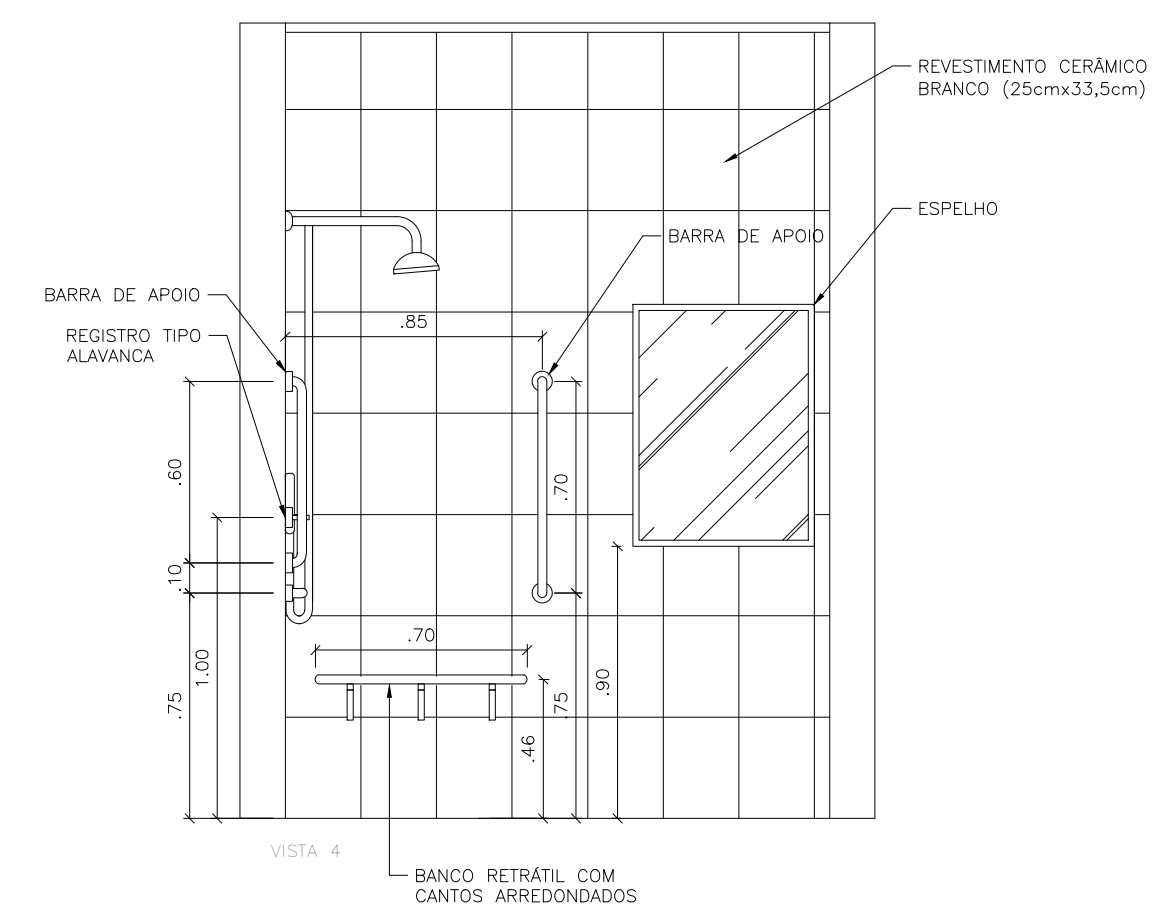
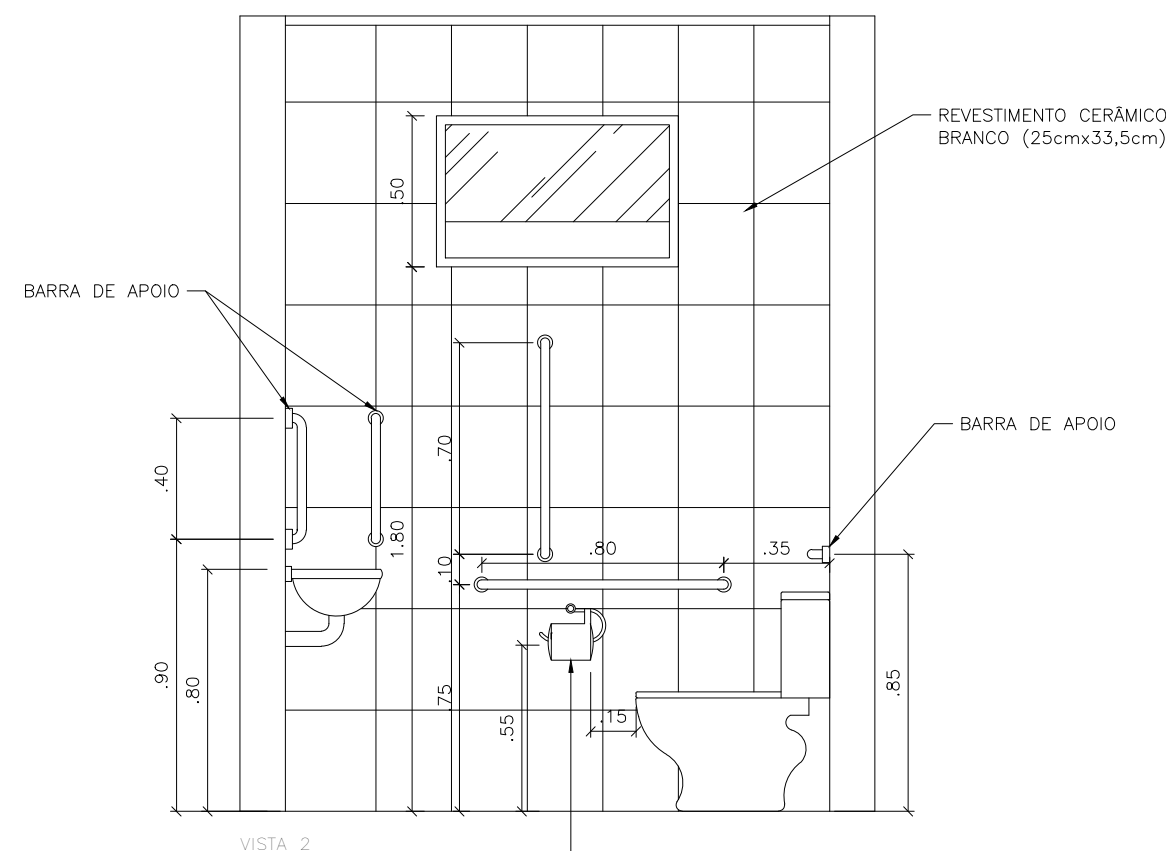

1 DET. GRADIL  
ESCALA 1:25

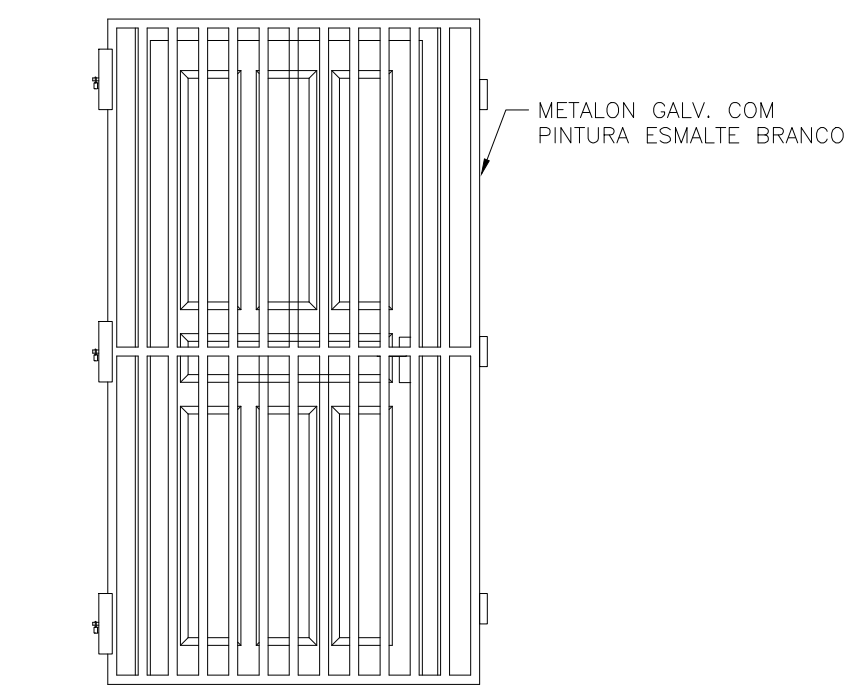

2 DETALHE - GRADIL DE ABRIR P/ PORTA  
ESCALA 1:25

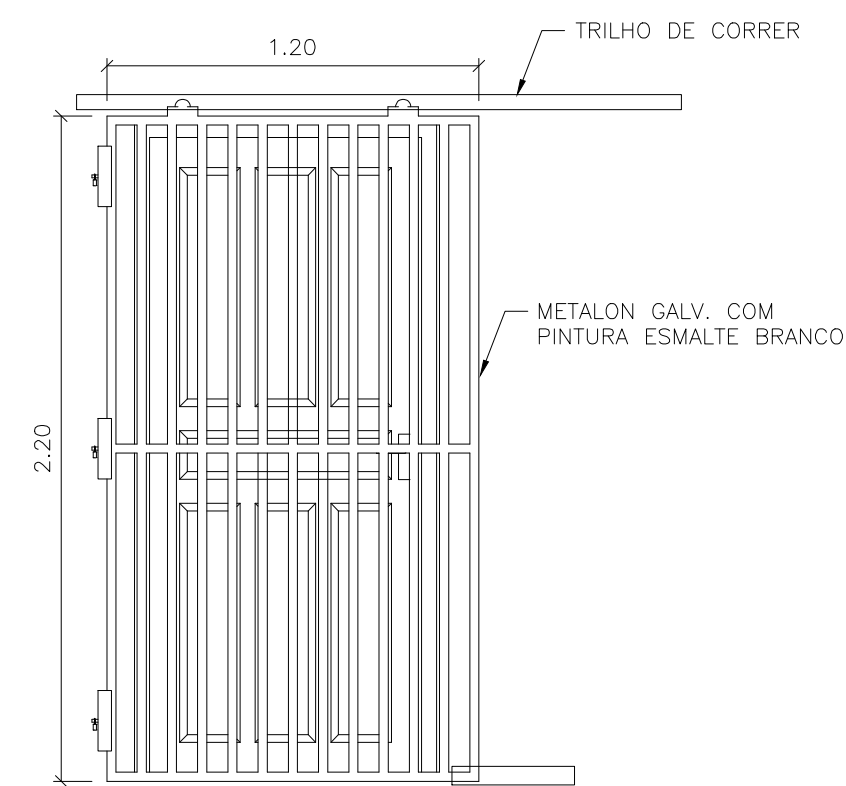

3 DETALHE - GRADIL DE CORRER P/ PORTA  
ESCALA 1:25

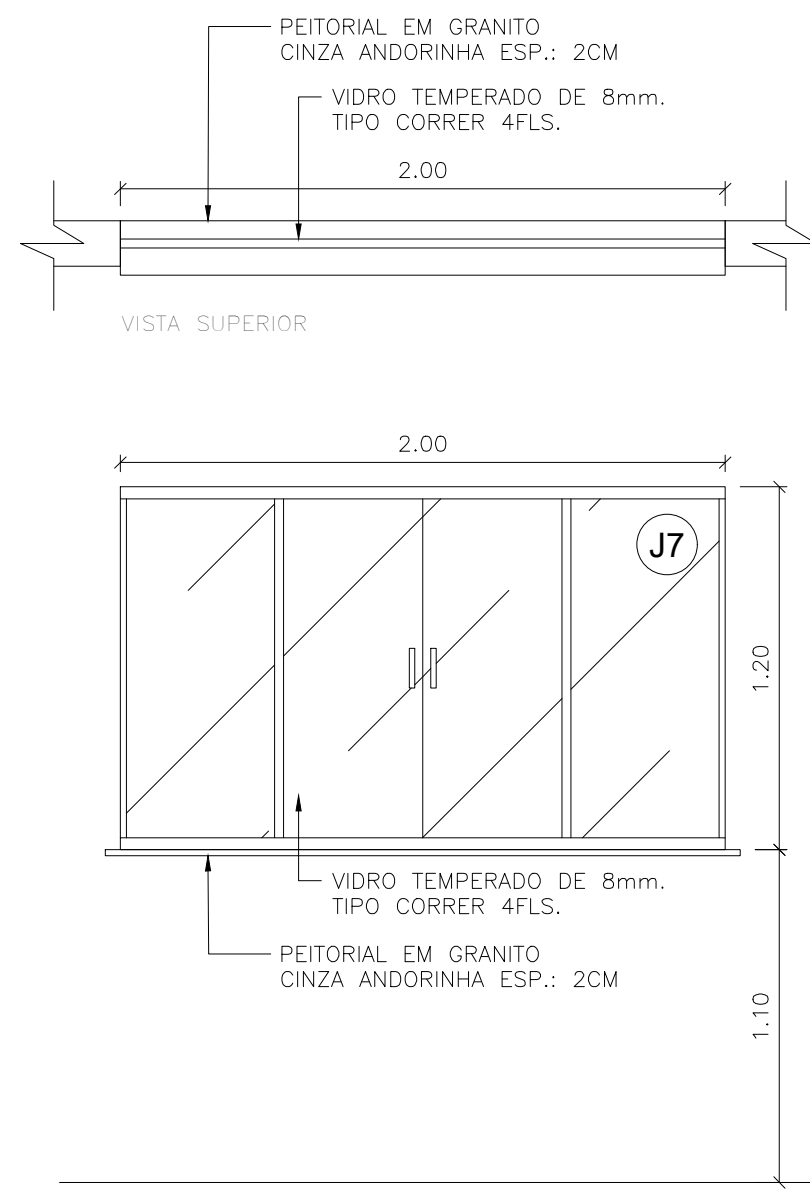

4 DETALHE - JANELA  
ESCALA 1:25

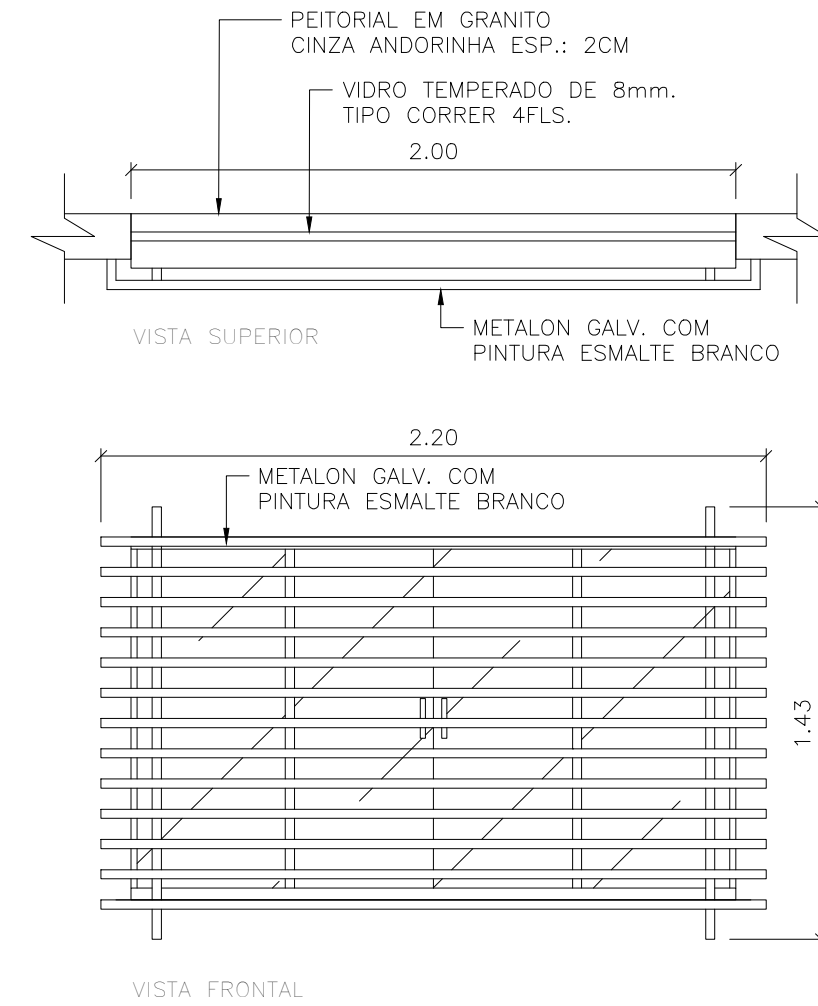
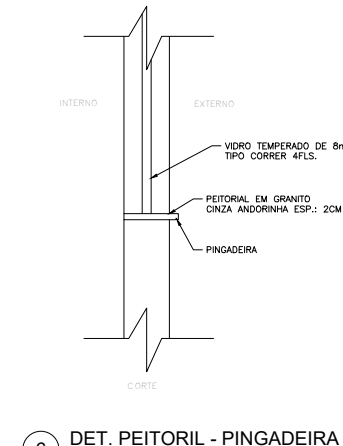

5 DETALHE - GRADIL DE JANELA  
ESCALA 1:25

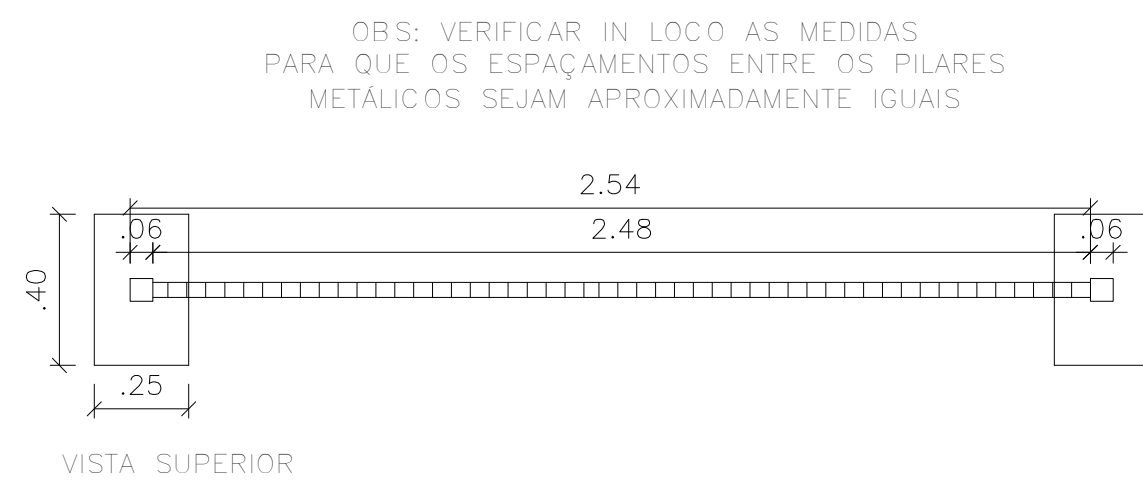

3 DETALHE - CERCA DE FECHAMENTO  
ESCALA 1:25

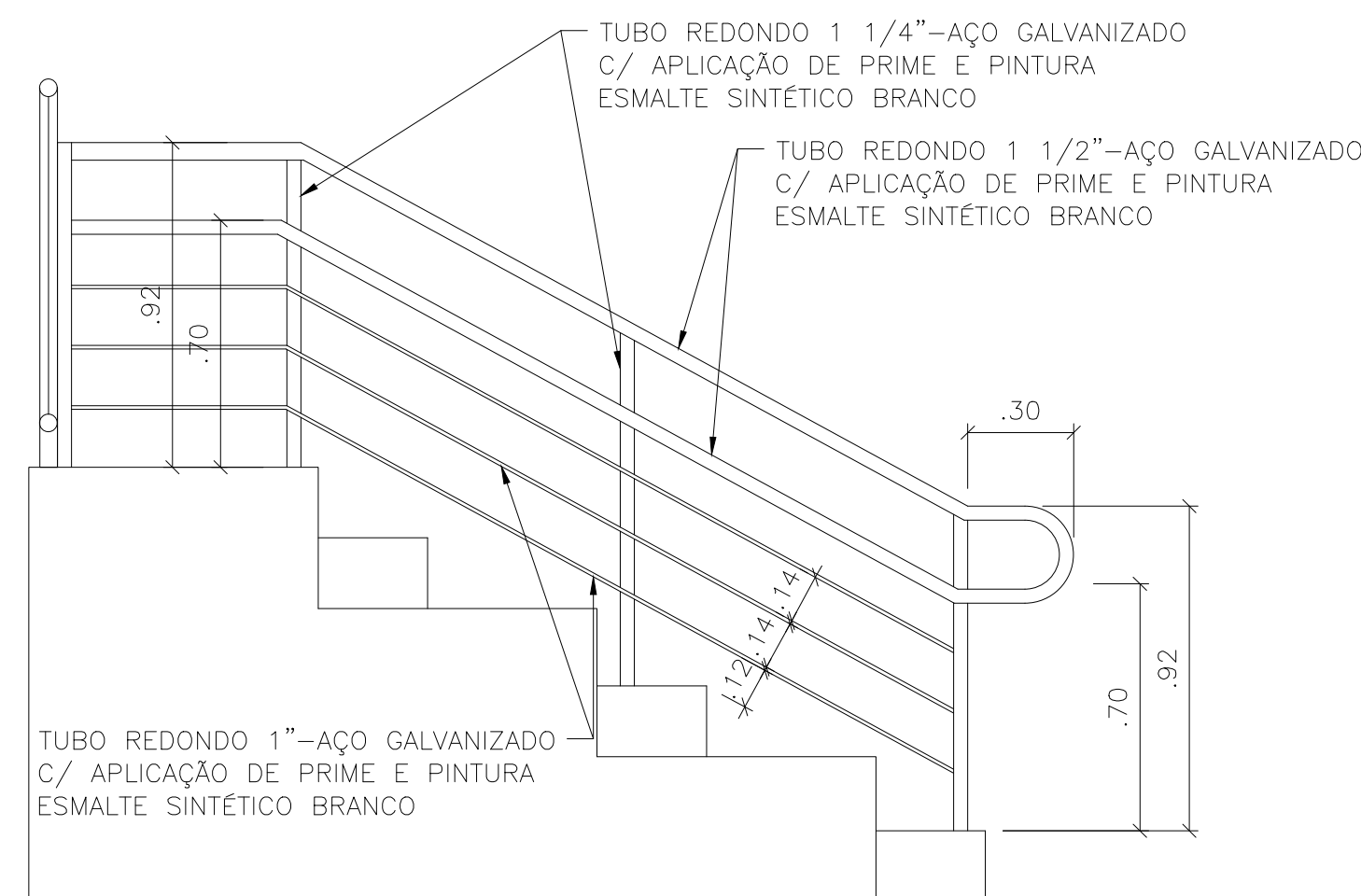
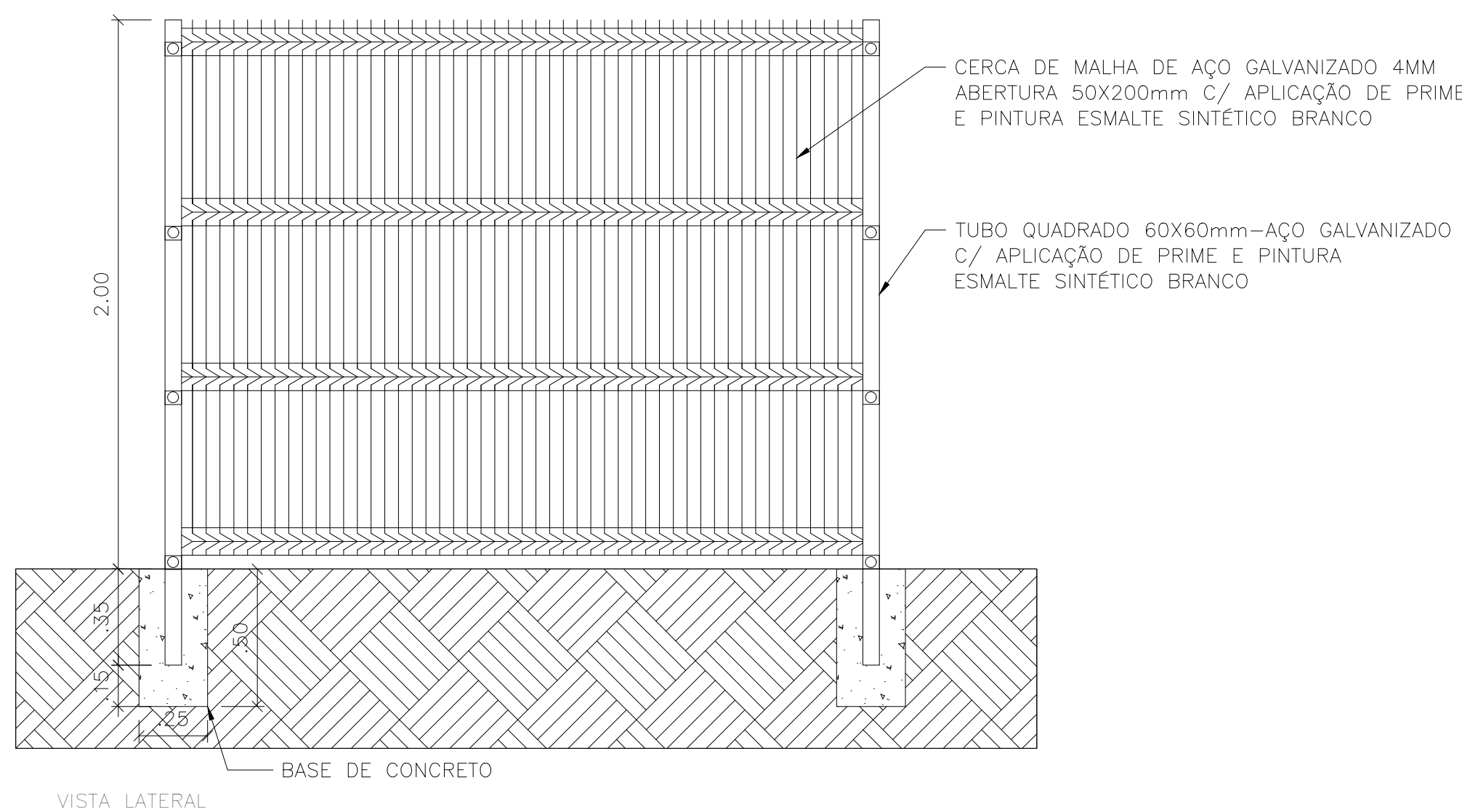

2 DET. GUARDA CORPO/CORRIMÃO  
ESCALA 1:25

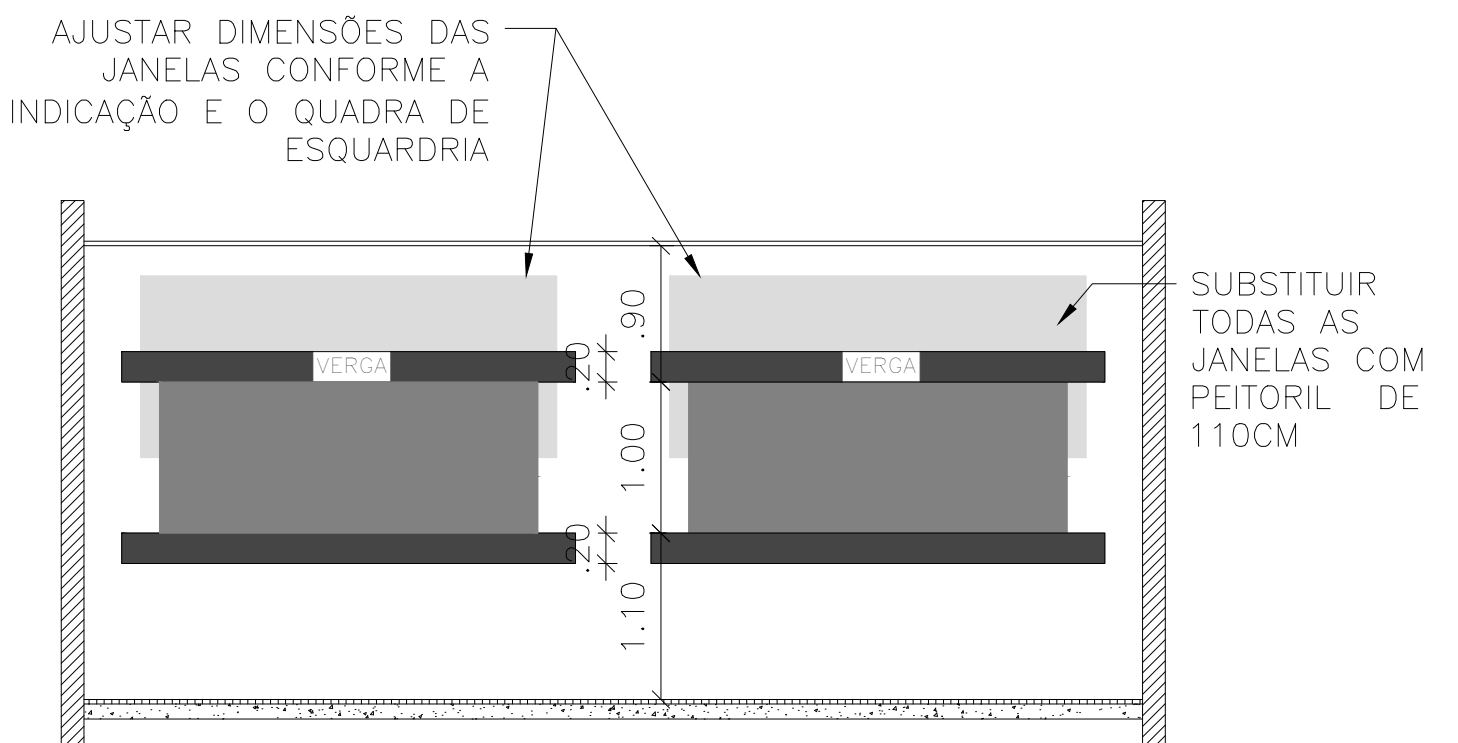

2 INDICAÇÃO DE CONSTRUÇÃO  
ESCALA 1:75

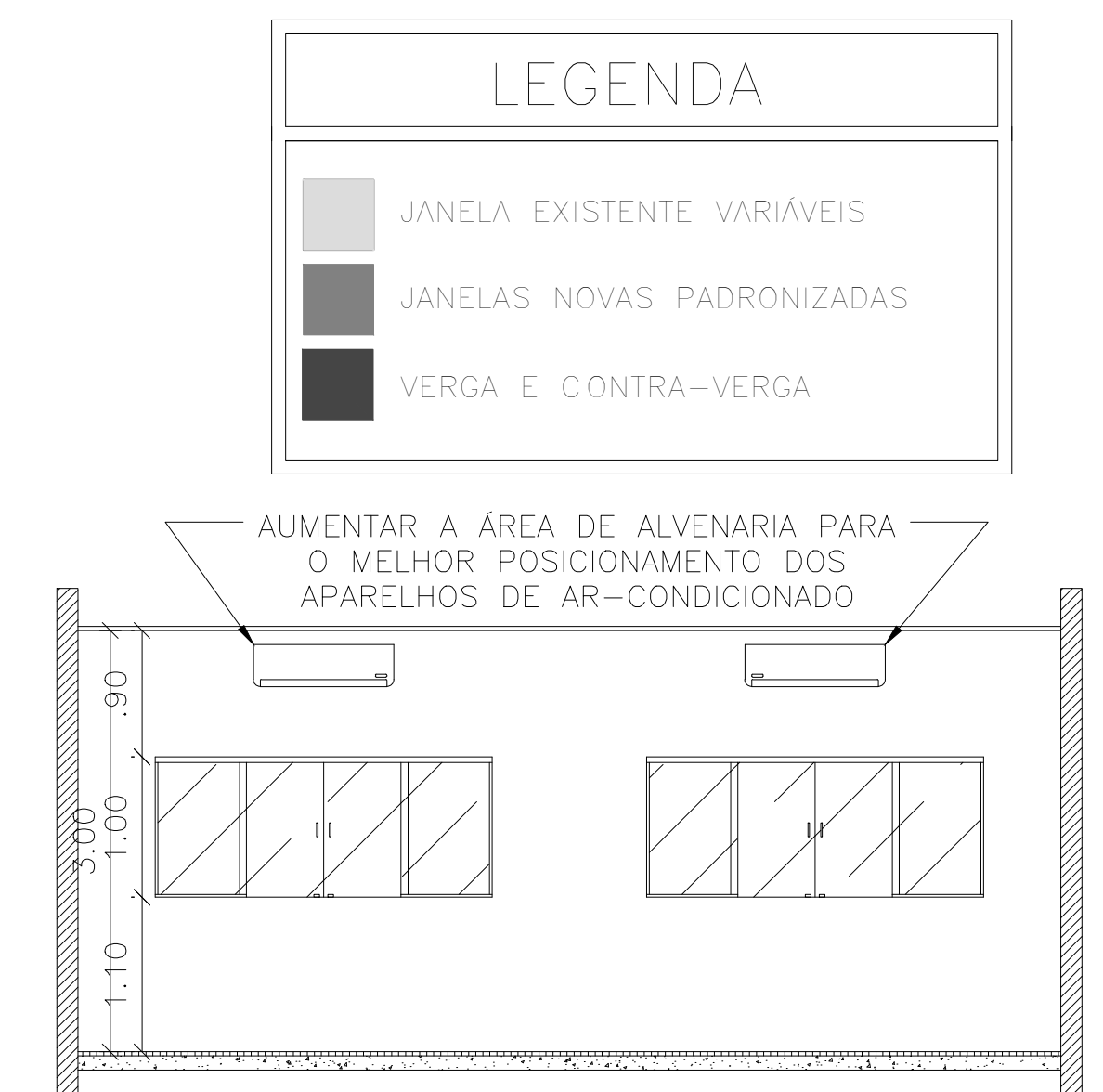

3 EXECUÇÃO FINAL  
ESCALA 1:75

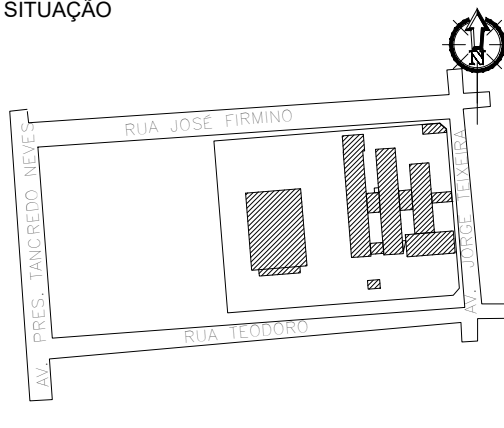
<div><div>GOVERNO DO ESTADO DE RONDÔNIA</div><div>GOVERNO: MARCOS JOSÉ ROCHA DOS SANTOS</div></div>					
SECRETARIA DE ESTADO DA EDUCAÇÃO - SEDUC					
OBJETO					
PROJETO DE REFORMA E CONSTRUÇÃO NA E.E.F.M FELIPE CAMARÃO					
ENDEREÇO	AV. CEL JORGE TEIXEIRA DE OLIVEIRA, 766 CENTRO	LOCAL	SÃO FELIPE D' OESTE- RO		
CONTEÚDO	DETALHAMENTOS	DATA	OUT/2022		
		SETOR	QUADRA	LOTE	
		ESCALA	INDICADA	DESENHO	Érica
		PROJETO	ARQUITETÔNICO		
CHEFE DO SETOR DE OBRAS		ARQUITETO			
SALOMÃO AYTON DO NASCIMENTO		ARQUITETO E URBANISTA - CAU Nº A281547-8			
ADMINISTRADOR- CRA. 6.224/RO		ETAPA DE PROJETO			
BÁSICO					
AUTORIA DO PROJETO	EULER RENAN SALLES DO CARMO	BRANCHA	13/15		
ARQ. * URBANISTA CAU Nº: A166797-1 RO					
PROPRIETÁRIO	SEDUC-RO 04.564.530/0001-13	SITUAÇÃO			
FIRMA RESPONSÁVEL PELO PROJETO / OBRA					
REV.	MODIFICAÇÃO	DATA	PROJETISTA CADISTA APROVO		
01					
02					
03					
ESPAÇO PARA PREFEITURA E C.R.E.A.					





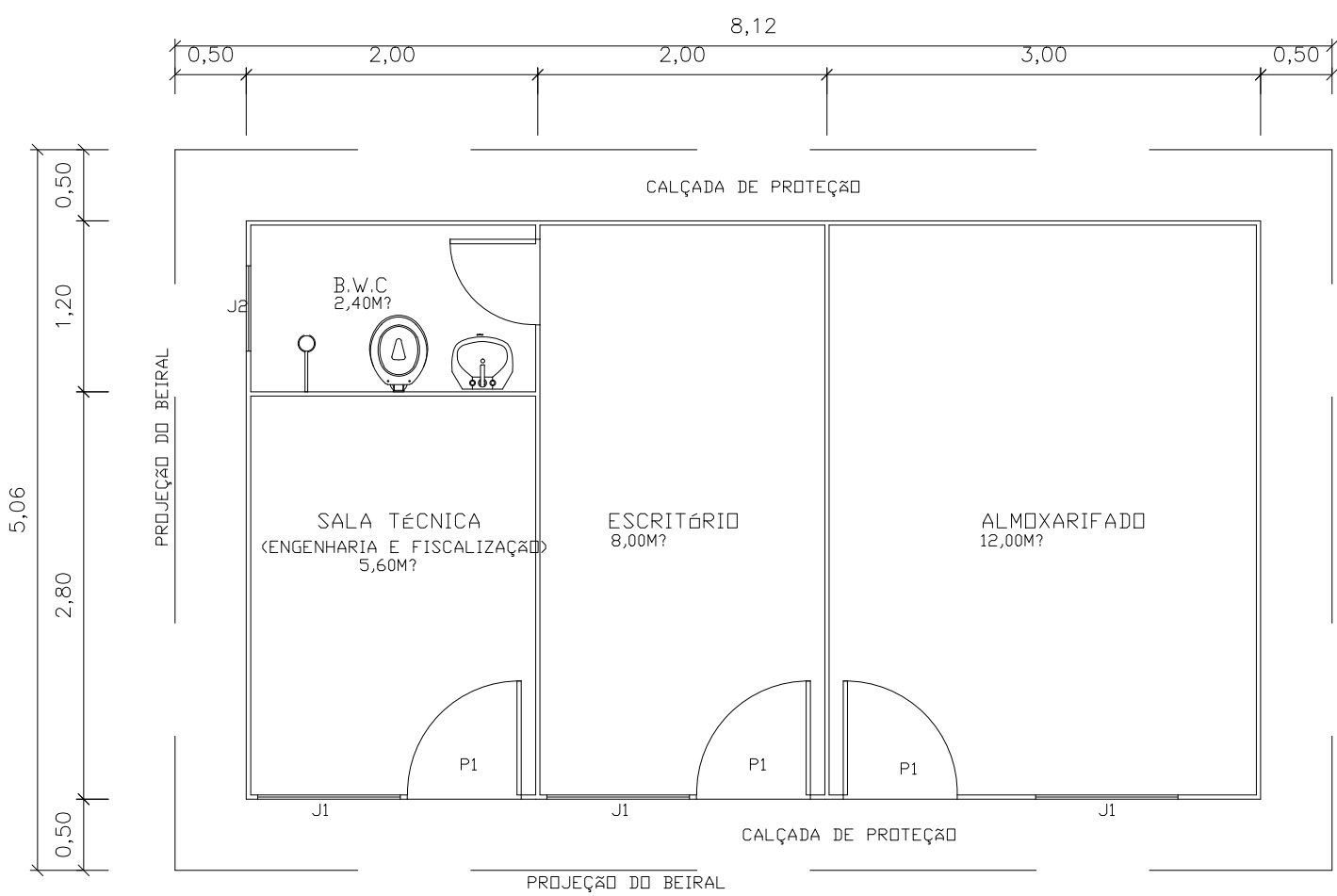

1 PLANTA BAIXA - BARRACÃO DE OBRA

ESCALA 1:50

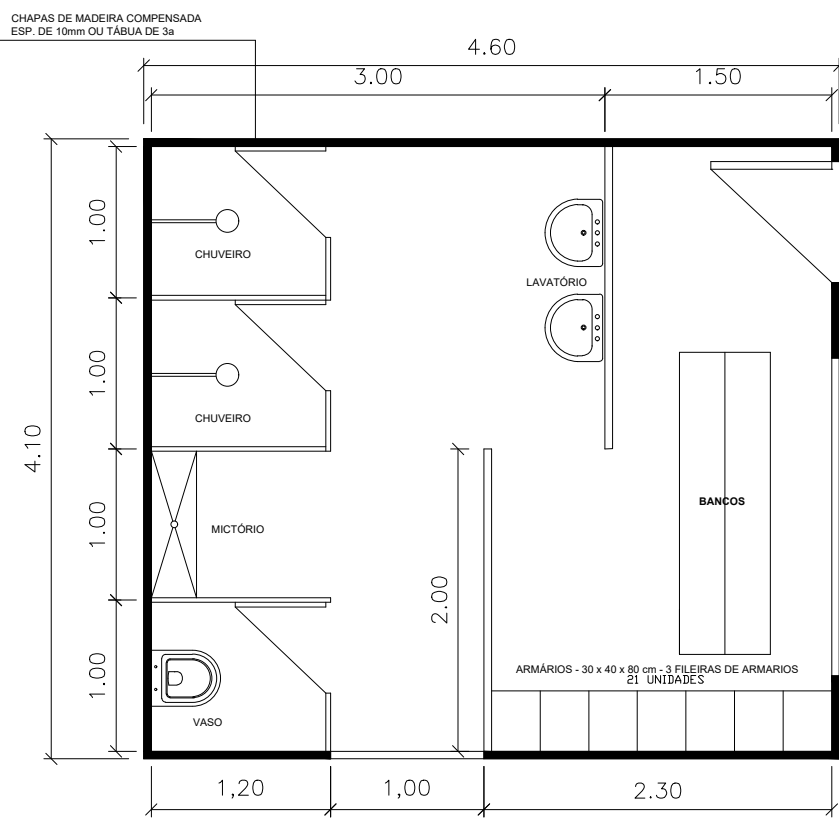

1 PLANTA BAIXA - WC E VESTIÁRIO

ESCALA 1:50

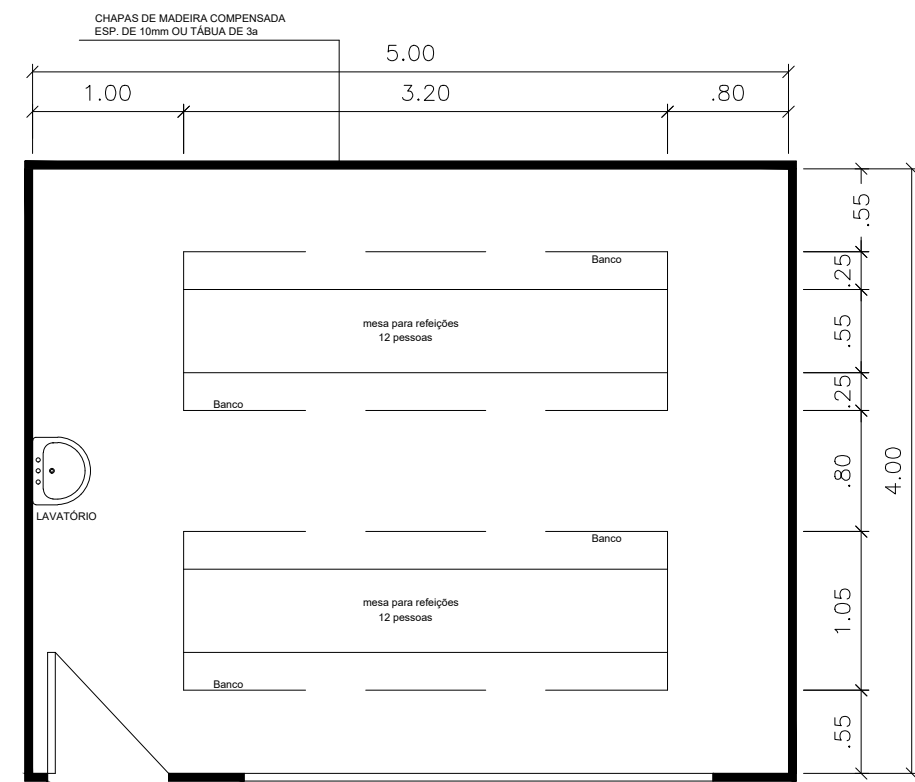

1 PLANTA BAIXA - REFEITÓRIO

ESCALA 1:50

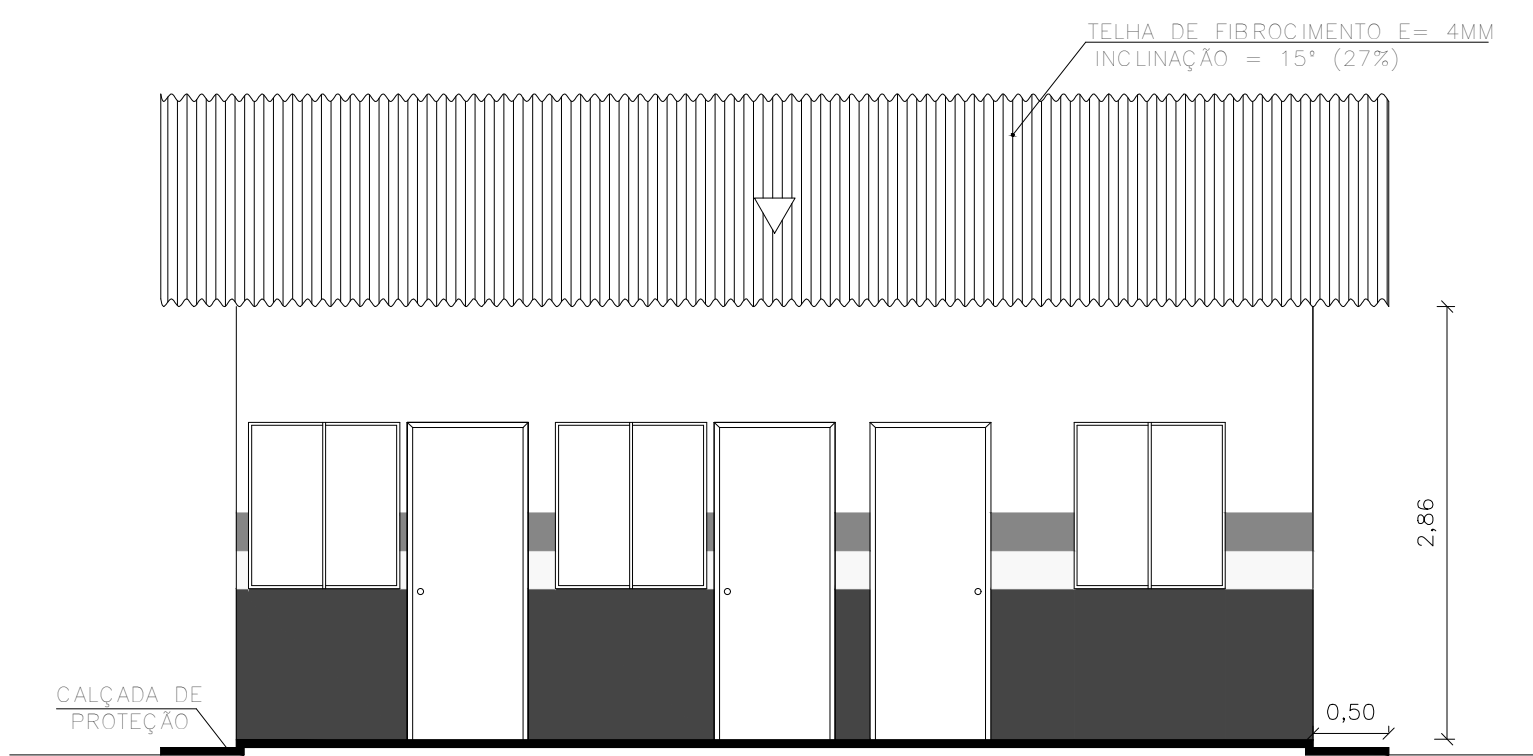

2 VISTA FRONTAL - BARRACÃO DE OBRA

ESCALA 1:50

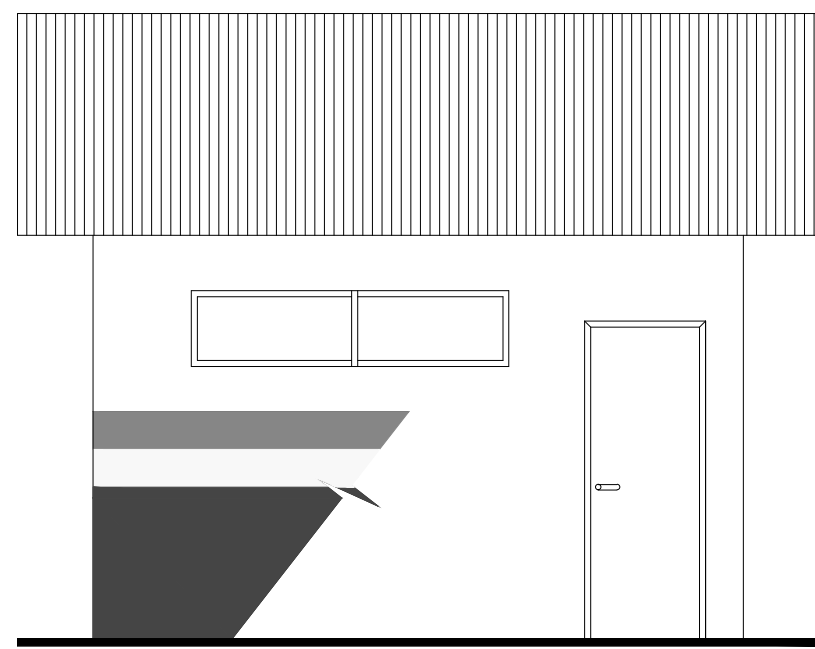

2 VISTA FRONTAL - WC E VESTIÁRIO

ESCALA 1:50

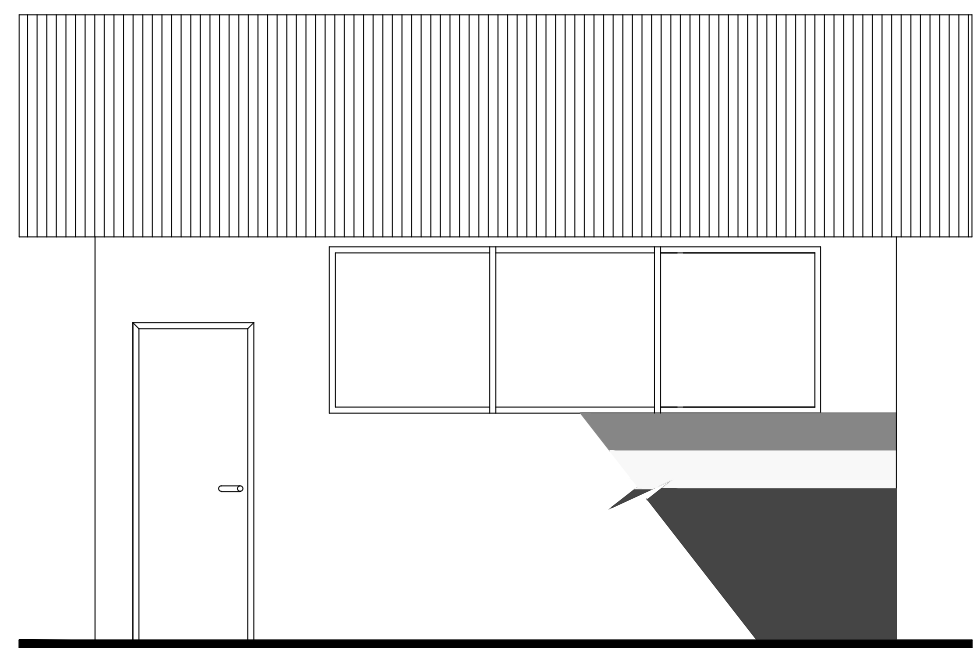

2 VISTA FRONTAL - REFEITÓRIO

ESCALA 1:50

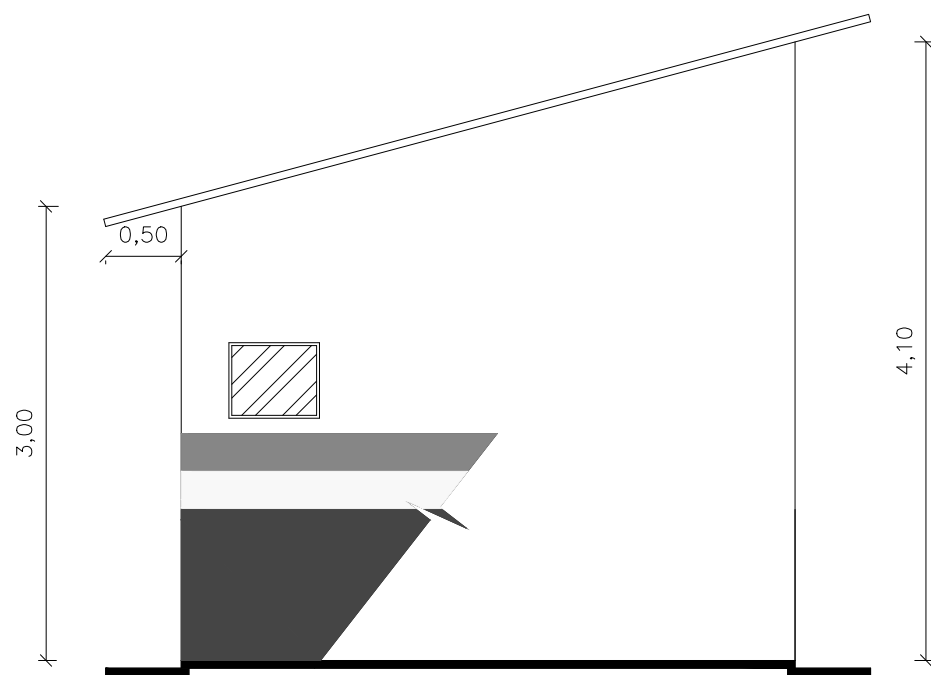

3 VISTA LATERAL - BARRACÃO DE OBRA

ESCALA 1:50

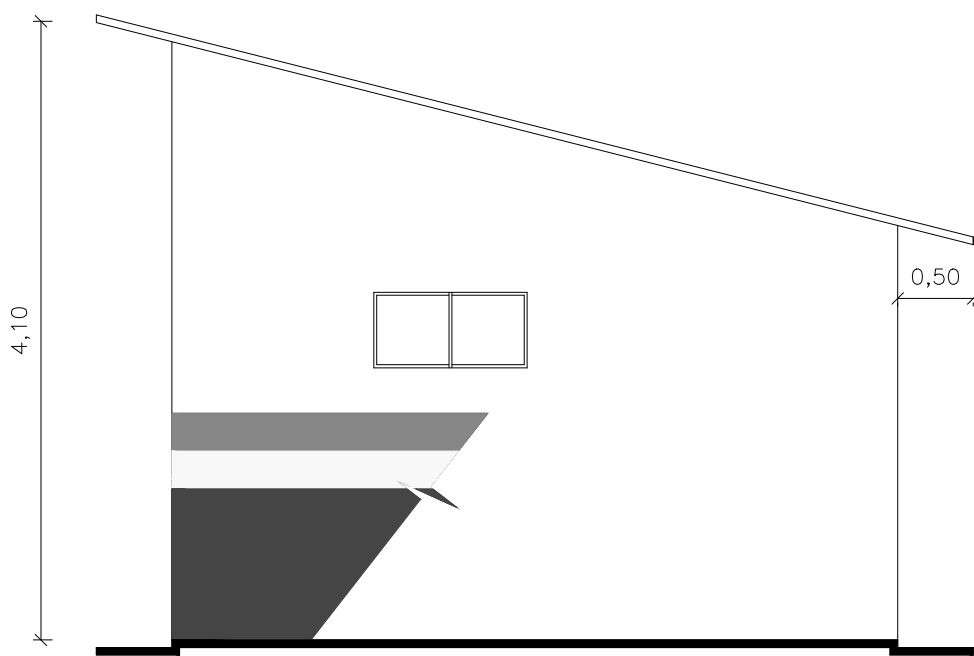

3 VISTA LATERAL - WC E VESTIÁRIO

ESCALA 1:50

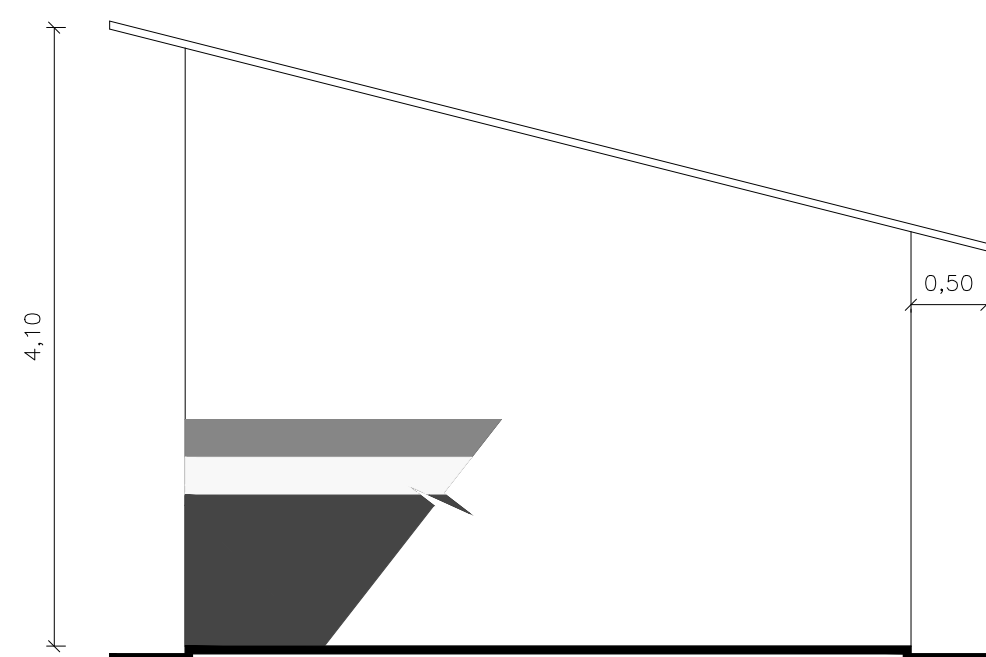

3 VISTA LATERAL - REFEITÓRIO

ESCALA 1:50

 <b>GOVERNO DO ESTADO DE RONDÔNIA</b> GOVERNO: MARCOS JOSÉ ROCHA DOS SANTOS					
<b>SECRETARIA DE ESTADO DA EDUCAÇÃO - SEDUC</b>					
OBJETO: PROJETO DE REFORMA E CONSTRUÇÃO NA E.E.E.F.M FELIPE CAMARÃO					
ENDEREÇO: AV. CEL JORGE TEIXEIRA DE OLIVEIRA, 766 CENTRO	LOCAL: SÃO FELIPE D' OESTE- RO				
CONTEÚDO: PROJETO BARRACÃO DE OBRA PROJETO WC VESTIÁRIO PROJETO REFEITÓRIO	DATA: OUT/2022 SETOR: QUADRA LOTE ESCALA: INDICADA DESENHO: Érica				
CHEFE DO SETOR DE OBRAS: SALOMÃO AYTON DO NASCIMENTO ARQUITETO E URBANISTA - CAU Nº A281547-8 ADMINISTRADOR- CRA.: 6.224/RO	PROJETO: ARQUITETÔNICO ETAPA DE PROJETO: BÁSICO				
AUTOR(A) DO PROJETO: EULER RENAN SALLES DO CARMO ARQ.º URBANISTA CAU Nº: A186797-1 RO	PRANCHA: 15/15				
PROPRIETÁRIO: SEDUC-RO 04.564.530/0001-13	SITUAÇÃO: 				
FIRMA RESPONSÁVEL PELO PROJETO / OBRA					
REV.	MODIFICAÇÃO	DATA	PROJETISTA	CADISTA	APROVO
01					
02					
03					
ESPAÇO PARA PREFEITURA E C.R.E.A.					